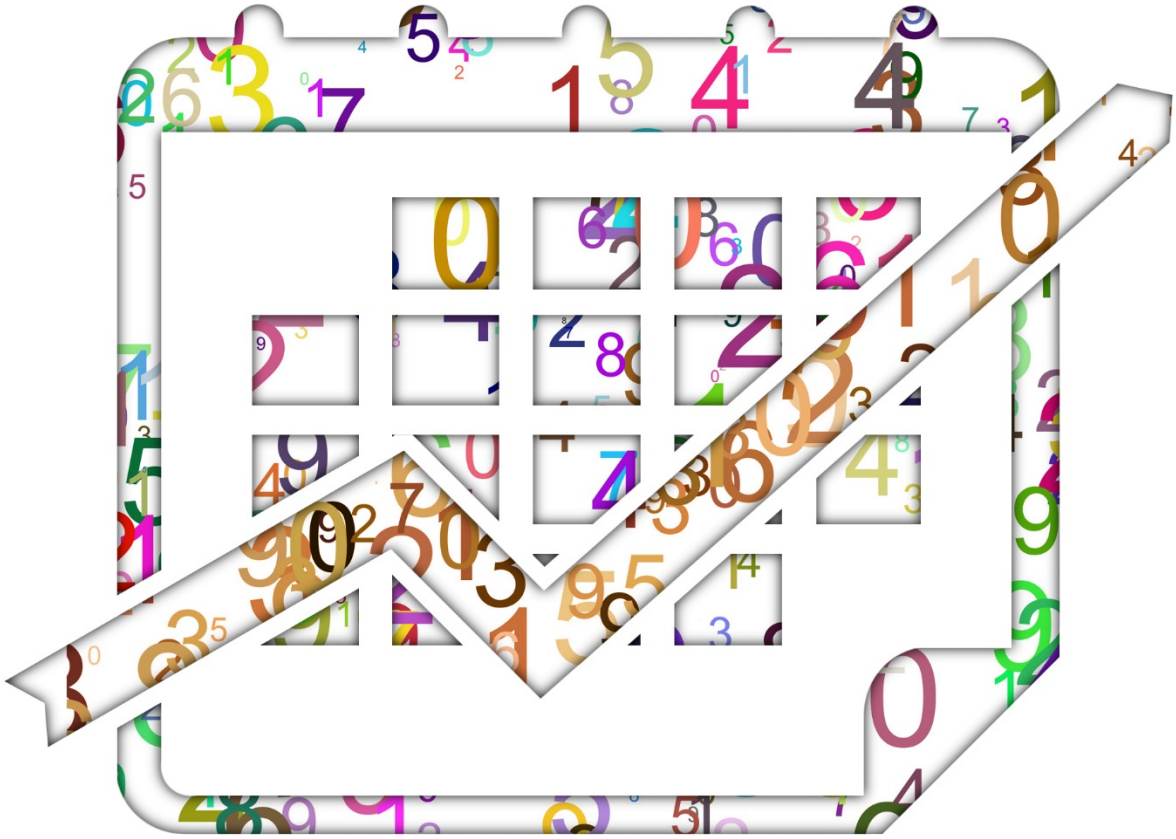

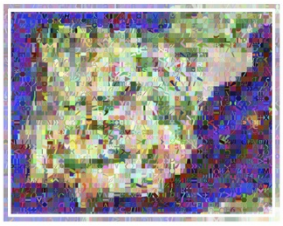

EJECUCIÓN PRESUPUESTARIA MENSUAL DE LAS CC.AA.

Resumen ejecutivo

Agosto 2026

GOBIERNO DE ESPAÑA

MINISTERIO DE HACIENDA

SECRETARÍA DE ESTADO DE HACIENDA

SECRETARÍA GENERAL DE FINANCIACIÓN AUTONÓMICA Y LOCAL

ÍNDICE

Nota metodológica 2

A. Ejecución Presupuestaria Mensual de las CC.AA. Agosto 2026 4

A.1. Total Comunidades Autónomas 4
A.2. Datos por Comunidades Autónomas 12
A.3. Datos por CC.AA. homogeneizando recursos del Sistema y el efecto de las obligaciones registradas en cuentas no presupuestaria 21

B. Análisis de Obligaciones Pendientes de Pago y Derechos Pendientes de Cobro. Agosto 2026 ... 25

B.1. Evolución de los Derechos Pendientes de Cobro 25
B.2. Evolución de las Obligaciones Pendientes de Pago 28

Pro Memoria. Comparativa Necesidad de Financiación depurados anticipos vs. Déficit Presupuestario Ajustado. Julio 2026. 32

ANEXO I. 34

Serie de ingresos y gastos 34

NOTA METODOLÓGICA

Este resumen ejecutivo que acompaña a los datos de "Ejecución presupuestaria mensual de las CC.AA." tiene por objeto presentar información de síntesis de las principales magnitudes relativas a la ejecución presupuestaria de las Comunidades Autónomas, así como aportar información adicional que ha de tenerse en cuenta para la adecuada interpretación de los datos.

Su elaboración se ha realizado sobre los cuestionarios que se remiten según lo dispuesto en la Orden HAP/2105/2012, de 1 de Octubre, por la que se desarrollan las obligaciones de suministro de información previstas en la Ley Orgánica 2/2012, de 27 de abril, de Estabilidad Presupuestaria y Sostenibilidad Financiera.

El ámbito subjetivo al que se refiere la información contenida en este documento, y que por tanto es considerado a efectos de obtener el total consolidado, está constituido fundamentalmente por la Administración General y los Organismos Autónomos así como por determinadas entidades públicas de carácter sanitario, de servicios sociales o de empleo cuya inclusión viene exigida por la necesaria homogeneidad y comparabilidad de los datos que se ofrecen individualizadamente por comunidades autónomas.

Con el fin de garantizar la coherencia y comparabilidad de la información se han realizado ajustes de homogeneización que afectan, principalmente, al registro de los recursos derivados de la aplicación del sistema de financiación, a las dotaciones presupuestarias en materia de Intermediación financiera local, fondos del FEAGA y otras partidas de naturaleza similar. A este respecto, debe indicarse que la homogeneización de la información a la que se hace referencia se extiende a los criterios de elaboración aplicados sobre los datos base de ejecución presupuestaria, los cuales reflejan de alguna manera el modelo de prestación de los servicios públicos propio de cada Comunidad Autónoma.

Por otra parte, a efectos del análisis de estos datos, debe tenerse en cuenta que la evolución de los distintos conceptos de ingresos y gastos viene determinada tanto por su comportamiento real en el periodo como por los criterios de contabilización de estos y los posibles desfases de su imputación a presupuesto. Desde este punto de vista, las tasas de variación del Total Comunidades Autónomas pueden verse afectadas por el comportamiento particular de alguna comunidad.

Por último, hay que señalar que la información que se ofrece en este documento se presenta en dos apartados:

En el primero se analiza la ejecución presupuestaria de las Comunidades Autónomas, ofreciendo en primer lugar una visión general del Total Comunidades Autónomas, con las principales magnitudes presupuestarias, y a continuación, un detalle de las principales cifras por comunidades. En ambos casos se ofrecen tanto las cifras de la ejecución presupuestaria propiamente dicha, como las que se derivan de efectuar determinados ajustes en los datos con el fin de ofrecer una visión más ajustada de las variaciones reales de gastos e ingresos, así como de las citadas magnitudes presupuestarias.

El segundo apartado contiene información, global y por CC.AA, de los derechos pendientes de cobro y las obligaciones pendientes de pago a lo largo del ejercicio corriente.

Se completa, finalmente, con dos estados accesorios:

- Una Pro-Memoria con la comparativa de los últimos datos de contabilidad nacional y el déficit presupuestario no financiero derivado de la ejecución presupuestaria correspondiente al ámbito subjetivo de esta publicación.

- Un Anexo en el que se recoge, para el conjunto de las comunidades autónomas y para cada una de ellas, la serie de ingresos y gastos presupuestarios desde 2011 hasta el mes de referencia del ejercicio en curso.

RESUMEN EJECUTIVO

A. EJECUCIÓN PRESUPUESTARIA MENSUAL DE LAS CC.AA. AGOSTO 2026.

A.1. TOTAL COMUNIDADES AUTÓNOMAS

En el mes de agosto de 2026 los derechos reconocidos en el presupuesto consolidado de las CC. AA, en concepto de ingresos no financieros, han alcanzado un importe de 157.360,59 millones de euros, un 6,02% más que los registrados en el mismo periodo del ejercicio anterior. Por otro lado, las obligaciones reconocidas no financieras, con una cuantía de 154.958,66 millones de euros, han aumentado un 9,49%.

La evolución indicada de los ingresos y gastos ha determinado que, al final de este período, el superávit presupuestario no financiero derivado directamente de los datos de ejecución presupuestaria sea de 2.401,93 millones de euros, equivalente al 0,13% del PIB Nacional, mientras que en el mismo periodo del ejercicio anterior se registró un superávit del 0,41% del PIB.

Sin perjuicio de lo anterior, debe tenerse en cuenta el efecto de algunas circunstancias que influyen especialmente en las magnitudes presupuestarias. Hay que destacar la corrección derivada del importe de las liquidaciones negativas de los ejercicios 2008 y 2009, que no computan a efectos del cumplimiento del objetivo de estabilidad de las CC.AA., y que para el cálculo de dicho objetivo corrigen los ingresos no financieros al alza en 624,92 millones de euros.

Finalmente, ha de tenerse en cuenta el efecto de la aplicación a presupuesto de obligaciones generadas y registradas en cuentas no presupuestarias de ejercicios anteriores, que computaron como déficit en el ejercicio de registro, y, por tanto, conllevan un ajuste positivo en el déficit del año 2026. En sentido inverso, debe considerarse el efecto de las obligaciones registradas en 2026 en cuentas no presupuestarias pendientes de aplicación. Dicho ajuste produce un menor gasto en términos homogéneos de 1.756,99 millones de euros en 2026 y un mayor gasto de 51,90 millones de euros en 2025.

DÉFICIT (-) O SUPERÁVIT (+) PRESUPUESTARIO NO FINANCIERO
(Descontados los anticipos, la liquidación negativa de los ejercicios 2008 y 2009 y el efecto de las obligaciones registradas en cuentas no presupuestarias)

Millones de euros y porcentaje

CONCEPTOS	Acumulado agosto 2025	Acumulado agosto 2026	Tasa de variación hasta agosto	Mes agosto 2025	Mes agosto 2026	Tasa de variación mes agosto
Ingresos no financieros (Derechos reconocidos)	149.056,44	157.985,51	5,99%	16.068,76	16.389,73	2,00%
Gastos no financieros (Obligaciones reconocidas)	141.583,32	153.201,67	8,21%	16.645,87	17.357,10	4,27%
SUPERÁVIT / DÉFICIT NO FINANCIERO						
- En términos absolutos	7.473,12	4.783,84	-35,99%	-577,11	-967,37	-67,62%
- En porcentaje del PIB Nacional	0,44%	0,27%		-0,03%	-0,05%	
PIB utilizado	1.690.012,00	1.780.669,03				

En la evolución de los gastos depurados deben tenerse en cuenta las notas aclaratorias del cuadro de variaciones registradas en cuentas de acreedores por obligaciones pendientes de aplicar a presupuesto.

Así, el superávit presupuestario no financiero, tras dichos ajustes adicionales, ascendería al 0,27% del PIB Nacional, mientras que en agosto de 2025, se produjo un superávit depurado del 0,44% del PIB.

DÉFICIT (-) O SUPERÁVIT (+) PRESUPUESTARIO NO FINANCIERO

Millones de euros y porcentaje

CONCEPTOS	Acumulado agosto 2025	Acumulado agosto 2026	Tasa de variación hasta agosto	Mes agosto 2025	Mes agosto 2026	Tasa de variación mes agosto
Ingresos no financieros (Derechos reconocidos)	148.431,53	157.360,59	6,02%	15.990,65	16.311,61	2,01%
Gastos no financieros (Obligaciones reconocidas)	141.531,42	154.958,66	9,49%	16.247,76	16.923,83	4,16%
SUPERÁVIT / DÉFICIT NO FINANCIERO						
- En términos absolutos	6.900,11	2.401,93	-65,19%	-257,11	-612,22	-138,12%
- En porcentaje del PIB Nacional	0,41%	0,13%		-0,02%	-0,03%	
PIB utilizado	1.690.012,00	1.780.669,03				

Los gastos no financieros, una vez depurado el efecto anteriormente aludido sobre las cuentas no presupuestarias, aumentan un 8,21% sobre el ejercicio anterior, (si se descuenta el capítulo tercero del presupuesto de gastos, relativo a intereses y gastos financieros, se registra un 8,02%), mientras que los ingresos se incrementan en un 5,99%. En el apartado A.3 de este informe se ofrecen los datos por CC.AA. considerando el conjunto de todos los efectos aludidos anteriormente.

Producto de la evolución en los ingresos y gastos corrientes obtenidos directamente de la ejecución presupuestaria, el ahorro bruto registra un importe de 10.585,70 millones de euros. El saldo de las operaciones de capital alcanza una cifra de -8.183,77 millones de euros. Finalmente, la capacidad de endeudamiento, que se obtiene agregando al superávit presupuestario no financiero la variación neta de activos financieros, registra un importe de 1.036,62 millones de euros.

Respecto al comportamiento observado en el mes de agosto, en términos desacumulados, y una vez efectuadas las correspondientes depuraciones, los ingresos no financieros han resultado inferiores a los gastos no financieros en un importe de 967,37 millones de euros, un -0,05% del PIB. Por su parte, en el mes de agosto del ejercicio anterior hubo un déficit depurado de 577,11 millones de euros, un -0,03% del PIB.

AGREGADOS Y MAGNITUDES PRESUPUESTARIAS DE LAS CC.AA.

Millones de euros y porcentaje

CONCEPTOS	Acumulado agosto 2025	Acumulado agosto 2026	Tasa de variación hasta agosto	Mes agosto 2025	Mes agosto 2026	Tasa de variación mes agosto
Ingresos (Derechos reconocidos)						
Ingresos corrientes	145.675,84	155.221,07	6,55%	15.776,06	15.759,14	-0,11%
Ingresos de capital	2.755,69	2.139,52	-22,36%	214,59	552,47	157,46%
Ingresos no financieros	148.431,53	157.360,59	6,02%	15.990,65	16.311,61	2,01%
Gastos (Obligaciones reconocidas)						
Gastos corrientes	133.002,34	144.635,37	8,75%	15.124,25	15.642,16	3,42%
Gastos de capital	8.529,08	10.323,29	21,04%	1.123,51	1.281,68	14,08%
Gastos no financieros	141.531,42	154.958,66	9,49%	16.247,76	16.923,83	4,16%
MAGNITUDES PRESUPUESTARIAS						
Ahorro bruto	12.673,50	10.585,70	-16,47%	651,81	116,98	-82,05%
Déficit (-) o superávit (+) no financiero						
- En términos absolutos	6.900,11	2.401,93	-65,19%	-257,11	-612,22	-138,12%
- En porcentaje del PIB Nacional	0,41%	0,13%		-0,02%	-0,03%	
PIB utilizado	1.690.012,00	1.780.669,03				

Atendiendo a los componentes que influyen en el superávit presupuestario no financiero, debe indicarse que el comportamiento de los ingresos no financieros viene condicionado por la evolución de los ingresos corrientes, que aumentan un 6,55%. Dentro de los ingresos corrientes, los recursos del sistema de financiación sujetos al sistema de entrega a cuenta y posterior liquidación se han incrementado en un 6,29%. Descontado el efecto del reintegro de parte de los anticipos por el aplazamiento de las liquidaciones negativas de 2008 y 2009, los recursos del sistema totalizan 112.942,86 millones de euros, un 6,25% más que en el ejercicio anterior. Por su parte, los ingresos corrientes aumentan en un 6,52%, efectuando la misma depuración.

DERECHOS RECONOCIDOS. PRINCIPALES RÚBRICAS.
(Descontados los anticipos y la liquidación negativa de los ejercicios 2008 y 2009)

Millones de euros y porcentaje

CONCEPTOS	Acumulado agosto 2025	Acumulado agosto 2026	Tasa de variación hasta agosto	Mes agosto 2025	Mes agosto 2026	Tasa de variación mes agosto
Recursos del sistema sujetos a entrega a cuenta y liquidación	106.295,17	112.942,86	6,25%	10.490,85	10.399,23	-0,87%
Impuesto sobre sucesiones y donaciones (ISD)	2.236,95	2.503,21	11,90%	255,12	320,77	25,73%
ITP y AJD	9.548,09	10.009,67	4,83%	1.326,50	1.337,51	0,83%
Impuesto sobre el Patrimonio (IP)	1.279,67	1.592,09	24,41%	258,88	193,47	-25,26%
Impuesto sobre Determinados Medios de Transporte (IDMT)	531,88	470,73	-11,50%	27,77	41,66	50,01%
Tributos sobre el Juego	785,52	772,61	-1,64%	89,86	65,90	-26,66%
Resto de ingresos corrientes	25.623,48	27.554,81	7,54%	3.405,20	3.478,71	2,16%
Operaciones Corrientes	**146.300,75**	**155.845,99**	**6,52%**	**15.854,17**	**15.837,26**	**-0,11%**
Enajenación Inversiones Reales	107,76	123,84	14,92%	7,24	6,14	-15,15%
Transferencias Capital	2.647,93	2.015,68	-23,88%	207,35	546,33	163,48%
Operaciones de Capital	**2.755,69**	**2.139,52**	**-22,36%**	**214,59**	**552,47**	**157,46%**
Operaciones no Financieras	**149.056,44**	**157.985,51**	**5,99%**	**16.068,76**	**16.389,73**	**2,00%**

Dentro de los ingresos corrientes de carácter impositivo, conviene señalar el efecto de los conceptos tributarios del sistema de financiación sujetos a entregas a cuenta y liquidación, los cuales aumentan un 7,48% respecto a las cifras del ejercicio anterior. Por su parte, las transferencias corrientes asociadas al sistema de financiación han aumentado en 33,73 millones de euros, un 0,20%.

En el capítulo primero, los derechos reconocidos por el Impuesto sobre Sucesiones y Donaciones aumentan en un 11,90%, 266,27 millones de euros. Así mismo, las comunidades han percibido 1.413,2 millones de euros por la participación en el Impuesto sobre el Margen de Intereses y Comisiones de entidades financieras (IMIC).

Dentro del capítulo segundo, el Impuesto sobre Transmisiones Patrimoniales y Actos Jurídicos Documentados aumenta en 461,59 millones de euros, un 4,83%. Por su parte, los ingresos registrados correspondientes al Impuesto Especial sobre Determinados Medios de Transporte disminuyen en 61,15 millones de euros, un 11,50%.

Por otro lado, los tributos sobre el juego, registrados en el capítulo segundo y tercero del presupuesto, disminuyen en un 1,64%, 12,91 millones de euros.

Por su parte, los derechos reconocidos en el capítulo III, sin considerar las Tasas del juego, se reducen en 656,58 millones de euros, un 14,80%.

El capítulo de transferencias corrientes refleja un aumento de 1.013,10 millones de euros, un 3,15%. Destaca el aumento en las transferencias de EELL, por 395,40 millones de euros, así como en las transferencias de la AGE distintas de los recursos del sistema, que crecen en 614,09 millones de euros. Entre las que se reducen hay que citar las procedentes del SEPE, que disminuyen en 159,97 millones de euros.

Los ingresos patrimoniales se reducen en 117,36 millones de euros, un 20,81%.

Los ingresos de capital disminuyen un 22,36%, 616,17 millones de euros. En las transferencias de capital, destacan las caídas registradas en el FEDER y el FEADER, que descienden en 148,92 y 327,71 millones de euros, respectivamente.

Por lo que se refiere a los **gastos no financieros**, en la evolución de estos ha de tenerse en cuenta el efecto de las operaciones registradas en cuentas no presupuestarias (cuenta 413 o similar). En este sentido, se hace referencia en el informe a las tasas de variación resultantes de la ejecución presupuestaria, así como a las calculadas en términos homogéneos tras considerar el efecto derivado de dichas cuentas no presupuestarias, cuyos movimientos por Comunidades Autónomas se acompañan en el apartado A.2 del presente documento, ofreciendo en el apartado A.3 la evolución interanual de los distintos capítulos una vez descontado este efecto.

OBLIGACIONES RECONOCIDAS POR CAPÍTULOS

Millones de euros y porcentaje

CONCEPTOS	Acumulado agosto 2025	Acumulado agosto 2026	Tasa de variación hasta agosto	Mes agosto 2025	Mes agosto 2026	Tasa de variación mes agosto
1. Gastos Personal	58.082,98	63.106,98	8,65%	7.089,65	7.385,22	4,17%
2. Gastos corrientes en bienes y servicios	30.848,84	34.297,56	11,18%	3.240,15	3.813,60	17,70%
3. Gastos Financieros	3.004,98	3.507,57	16,73%	120,61	122,90	1,90%
4. Transferencias Corrientes	41.065,54	43.723,25	6,47%	4.673,84	4.320,44	-7,56%
Operaciones Corrientes	**133.002,34**	**144.635,37**	**8,75%**	**15.124,25**	**15.642,16**	**3,42%**
Gasto corriente sin capítulo 3	**129.997,36**	**141.127,80**	**8,56%**	**15.003,64**	**15.519,26**	**3,44%**
6. Inversiones Reales	4.172,30	5.143,00	23,27%	580,36	624,21	7,56%
7. Transferencias Capital	4.356,78	5.180,28	18,90%	543,16	657,46	21,05%
Operaciones de Capital	**8.529,08**	**10.323,29**	**21,04%**	**1.123,51**	**1.281,68**	**14,08%**
Operaciones no Financieras	**141.531,42**	**154.958,66**	**9,49%**	**16.247,76**	**16.923,83**	**4,16%**
Total Gasto no financiero sin capítulo 3	**138.526,44**	**151.451,09**	**9,33%**	**16.127,15**	**16.800,94**	**4,18%**

Las obligaciones reconocidas relativas a gastos de personal, que suponen un 40,73% de los gastos no financieros, ascienden a 63.106,98 millones de euros, y registran un aumento del 8,65%, mientras que, en términos homogéneos, depurando los movimientos de las cuentas no presupuestarias, habría un incremento del 7,51%.

Por su parte, los gastos corrientes en bienes y servicios registran un incremento del 11,18%, mientras que depurando el efecto de las cuentas no presupuestarias se produciría un aumento del 5,78%. En esta evolución influye el comportamiento registrado en el gasto farmacéutico hospitalario, que aumenta un 6,7%, y el gasto en productos sanitarios sin receta médica u orden de dispensación, que crece en un 3,6%, en ambos casos conforme a la estadística relativa a gasto en productos farmacéuticos y sanitarios de CC.AA.

Las obligaciones reconocidas relativas a gastos por intereses, atendiendo por tanto a un criterio de vencimiento de estos, aumentan un 16,73% (16,65% en términos homogéneos).

Por su parte, las transferencias corrientes aumentan un 6,47% (depurando la cuenta 413 se produce un incremento del 8,02%). El gasto en productos farmacéuticos y sanitarios por recetas médicas u orden de dispensación, conforme a la estadística relativa a gasto en productos farmacéuticos y sanitarios de CC.AA., aumenta un 4,2%. Además de lo anterior, hay que destacar las transferencias a entidades locales, que se incrementan en 930,99 millones de euros, un 20,46%, y las transferencias a universidades, que aumentan en 411,52 millones de euros, un 7,77%.

OBLIGACIONES RECONOCIDAS POR CAPÍTULOS
(Descontando el efecto de las obligaciones registradas en cuentas no presupuestarias)

Millones de euros y porcentaje

CONCEPTOS	Acumulado agosto 2025	Acumulado agosto 2026	Tasa de variación hasta agosto	Mes agosto 2025	Mes agosto 2026	Tasa de variación mes agosto
1. Gastos Personal	57.673,44	62.006,18	7,51%	7.078,78	7.671,58	8,37%
2. Gastos corrientes en bienes y servicios	32.330,78	34.199,47	5,78%	3.593,03	3.901,59	8,59%
3. Gastos Financieros	3.001,69	3.501,46	16,65%	120,35	115,01	-4,44%
4. Transferencias Corrientes	39.796,65	42.987,19	8,02%	4.736,38	4.379,63	-7,53%
Operaciones Corrientes	**132.802,56**	**142.694,30**	**7,45%**	**15.528,54**	**16.067,81**	**3,47%**
Gasto corriente sin capítulo 3	**129.800,87**	**139.192,84**	**7,24%**	**15.408,19**	**15.952,80**	**3,53%**
6. Inversiones Reales	4.420,82	5.333,78	20,65%	601,04	637,99	6,15%
7. Transferencias Capital	4.359,94	5.173,59	18,66%	516,29	651,30	26,15%
Operaciones de Capital	**8.780,76**	**10.507,37**	**19,66%**	**1.117,33**	**1.289,30**	**15,39%**
Operaciones no Financieras	**141.583,32**	**153.201,67**	**8,21%**	**16.645,87**	**17.357,10**	**4,27%**
Total Gasto no financiero sin capítulo 3	**138.581,63**	**149.700,21**	**8,02%**	**16.525,52**	**17.242,09**	**4,34%**

Finalmente, las operaciones de capital experimentan un aumento del 21,04%, que en términos homogéneos ha sido del 19,66%. Las inversiones reales aumentan en 912,96 millones de euros, un 20,65%, una vez depurado el efecto de las obligaciones registradas en cuentas no presupuestarias, mientras que las transferencias de capital, efectuando la misma depuración, aumentan en 813,65 millones de euros, un 18,66%. Dentro de las evoluciones de los gastos de capital, destacan las transferencias a Entidades Locales, que aumentan en 343,42 millones de euros, y a empresas privadas, que se incrementan en 173,73 millones de euros.

Por lo que se refiere a la ejecución presupuestaria del ejercicio, en términos de relación entre las **obligaciones y derechos reconocidos sobre los créditos/previsiones** del presupuesto aprobado por las CC.AA. o en su caso prorrogado, se puede observar cómo el **porcentaje de realización de los ingresos no financieros** se ha situado en un 63,70% de la previsión inicial, mientras que en el ejercicio anterior fue del 64,62%.

El **porcentaje de ejecución de los gastos no financieros**, por su parte, asciende al 61,71% respecto a los créditos iniciales, mientras que en el mismo periodo de 2025 fue del 59,97%.

EJECUCIÓN DEL PRESUPUESTO DE LAS CC.AA. Acumulado a agosto.

En porcentaje

INGRESOS	Derechos reconocidos / Previsiones iniciales 2025	Derechos reconocidos / Previsiones iniciales 2026	Derechos reconocidos / Previsiones finales 2025	Derechos reconocidos / Previsiones finales 2026	Cobros corrientes / Derechos reconocidos 2025	Cobros corrientes / Derechos reconocidos 2026
Ingresos corrientes	66,35%	65,46%	66,02%	64,70%	96,49%	97,30%
Ingresos de capital	27,16%	21,62%	24,77%	21,18%	86,75%	82,86%
Ingresos no financieros	**64,62%**	**63,70%**	**64,04%**	**62,94%**	**96,31%**	**97,10%**
Total ingresos	65,60%	66,23%	62,40%	63,25%	96,41%	97,39%
GASTOS	**Obligaciones reconocidas / Créditos iniciales 2025**	**Obligaciones reconocidas / Créditos iniciales 2026**	**Obligaciones reconocidas / Créditos finales 2025**	**Obligaciones reconocidas / Créditos finales 2026**	**Pagos corrientes / Obligaciones reconocidas 2025**	**Pagos corrientes / Obligaciones reconocidas 2026**
Gastos corrientes	64,39%	65,53%	60,37%	61,91%	96,82%	96,43%
Gastos de capital	28,97%	33,96%	23,74%	28,57%	83,51%	88,78%
Gastos no financieros	**59,97%**	**61,71%**	**55,23%**	**57,45%**	**96,02%**	**95,92%**
Total gastos	63,27%	63,65%	58,26%	59,41%	96,12%	95,73%

EJECUCIÓN DEL PRESUPUESTO DE LAS CC.AA. Mes de agosto.

En porcentaje

INGRESOS	Derechos reconocidos / Previsiones iniciales 2025	Derechos reconocidos / Previsiones iniciales 2026	Derechos reconocidos / Previsiones finales 2025	Derechos reconocidos / Previsiones finales 2026	Cobros corrientes / Derechos reconocidos 2025	Cobros corrientes / Derechos reconocidos 2026
Ingresos corrientes	7,19%	6,65%	7,15%	6,57%	101,15%	105,20%
Ingresos de capital	2,12%	5,58%	1,93%	5,47%	107,49%	115,09%
Ingresos no financieros	**6,96%**	**6,60%**	**6,90%**	**6,52%**	**101,24%**	**105,53%**
Total ingresos	5,77%	6,06%	5,49%	5,79%	101,58%	108,96%
GASTOS	**Obligaciones reconocidas / Créditos iniciales 2025**	**Obligaciones reconocidas / Créditos iniciales 2026**	**Obligaciones reconocidas / Créditos finales 2025**	**Obligaciones reconocidas / Créditos finales 2026**	**Pagos corrientes / Obligaciones reconocidas 2025**	**Pagos corrientes / Obligaciones reconocidas 2026**
Gastos corrientes	7,32%	7,09%	6,86%	6,70%	104,00%	104,88%
Gastos de capital	3,82%	4,22%	3,13%	3,55%	88,13%	108,51%
Gastos no financieros	**6,88%**	**6,74%**	**6,34%**	**6,27%**	**102,90%**	**105,15%**
Total gastos	6,28%	6,24%	5,78%	5,83%	103,58%	104,87%

A.2. DATOS POR COMUNIDADES AUTÓNOMAS

AGREGADOS Y MAGNITUDES PRESUPUESTARIAS POR CC.AA.
Acumulado a agosto 2026. Operaciones corrientes.

En millones de euros y tasa de variación

COMUNIDAD AUTÓNOMA	INGRESOS CORRIENTES	GASTOS CORRIENTES	AHORRO BRUTO	Tasa de variación Ingresos corrientes	Tasa de variación Gastos corrientes
Andalucía	24.392,86	22.452,67	1.940,19	7,35%	8,56%
Aragón	4.393,15	3.968,06	425,09	8,93%	7,01%
Principado de Asturias	3.499,39	3.182,72	316,67	4,94%	5,95%
Illes Balears	4.209,70	3.725,59	484,11	5,48%	11,07%
Canarias	7.967,84	7.317,71	650,13	8,70%	17,53%
Cantabria	2.146,55	1.928,09	218,45	2,05%	7,04%
Castilla y León	7.844,76	7.020,41	824,36	6,79%	11,07%
Castilla - La Mancha	6.155,68	5.883,59	272,09	9,78%	9,18%
Cataluña	28.841,61	27.137,63	1.703,98	6,39%	9,48%
Extremadura	3.647,21	3.664,06	-16,85	7,17%	5,15%
Galicia	8.726,60	7.517,54	1.209,06	6,72%	5,47%
Madrid	18.778,53	18.102,62	675,91	7,48%	9,84%
Región de Murcia	4.302,92	4.588,75	-285,82	3,95%	7,92%
C.F. De Navarra	4.311,73	3.465,32	846,41	8,59%	3,51%
País Vasco	9.815,17	8.654,87	1.160,30	7,03%	8,48%
La Rioja	1.061,09	1.017,08	44,01	1,62%	4,80%
C. Valenciana	15.126,29	15.008,67	117,62	2,74%	6,54%
Total CC.AA.	**155.221,07**	**144.635,37**	**10.585,70**	**6,55%**	**8,75%**

AGREGADOS Y MAGNITUDES PRESUPUESTARIAS POR CC.AA.

Acumulado a agosto 2026. Operaciones de capital.

En millones de euros y tasa de variación

COMUNIDAD AUTÓNOMA	INGRESOS DE CAPITAL	GASTOS DE CAPITAL	SALDO OPERACIONES DE CAPITAL	Tasa de variación Ingresos de capital	Tasa de variación Gastos de capital
Andalucía	217,07	1.835,00	-1.617,93	-55,81%	31,42%
Aragón	126,82	323,56	-196,75	3,49%	36,18%
Principado de Asturias	42,48	241,49	-199,01	-71,86%	29,26%
Illes Balears	268,56	470,32	-201,75	71,85%	-5,75%
Canarias	113,89	627,09	-513,21	-36,36%	51,32%
Cantabria	41,34	218,27	-176,94	-32,72%	24,93%
Castilla y León	93,94	795,08	-701,14	21,01%	7,46%
Castilla - La Mancha	228,81	453,99	-225,18	84,95%	8,55%
Cataluña	379,26	863,10	-483,84	-22,14%	14,90%
Extremadura	63,59	230,36	-166,77	-60,75%	-10,61%
Galicia	162,45	1.086,71	-924,26	-9,23%	32,91%
Madrid	106,85	776,94	-670,09	-46,11%	24,69%
Región de Murcia	85,52	145,74	-60,22	27,05%	-13,95%
C.F. De Navarra	79,60	345,34	-265,74	259,90%	49,31%
País Vasco	64,56	678,14	-613,58	3,67%	38,78%
La Rioja	29,30	148,69	-119,39	28,50%	47,36%
C. Valenciana	35,49	1.083,45	-1.047,96	-81,53%	5,99%
Total CC.AA.	**2.139,52**	**10.323,29**	**-8.183,77**	**-22,36%**	**21,04%**

VARIACIÓN DE LOS INGRESOS NO FINANCIEROS POR CONCEPTOS (1)

Ejercicio 2026/2025. Acumulado a agosto.

En millones de euros y tasa de variación

COMUNIDAD AUTÓNOMA	Recursos del sistema (sujetos a entregas a cuenta y liquidación) Importe	Recursos del sistema (sujetos a entregas a cuenta y liquidación) Tasa variación	ITPyAJD Importe	ITPyAJD Tasa variación	ISD Importe	ISD Tasa variación	Impuesto sobre Patrimonio Importe	Impuestos sobre Patrimonio Tasa variación	IDMT Importe	IDMT Tasa variación
Andalucía	19.928,76	6,41%	1.665,87	6,53%	176,87	-0,11%	11,02	-75,37%	70,87	-2,51%
Aragón	3.539,89	7,55%	220,60	11,63%	86,46	-9,05%	62,22	15,52%	7,29	-20,36%
P. de Asturias	2.735,80	3,64%	164,06	7,52%	94,35	54,20%	33,61	18,13%	4,90	-18,63%
Illes Balears	3.047,74	3,09%	597,78	0,61%	55,75	-3,93%	54,70	13,83%	24,55	-17,29%
Canarias	5.557,01	7,29%	319,73	-1,82%	19,35	-35,22%	64,66	16,77%	6,70	-4,27%
Cantabria	1.795,35	1,17%	134,29	4,15%	21,34	9,13%	8,59	11,34%	8,85	-7,40%
Castilla y León	6.707,89	6,00%	354,01	12,11%	150,67	12,90%	2,87	99,37%	15,04	-4,75%
Castilla - La Mancha	5.047,10	7,01%	345,58	8,08%	61,33	-20,88%	23,32	22,50%	12,44	4,46%
Cataluña	21.753,09	4,68%	2.415,38	7,66%	971,22	36,64%	1.131,92	40,27%	59,65	-6,54%
Extremadura	3.056,35	4,77%	117,79	6,86%	30,19	41,29%	0,09	-86,53%	5,08	24,29%
Galicia	7.620,22	5,87%	306,84	11,75%	111,31	-15,93%	117,64	-2,74%	17,43	-25,55%
Madrid	15.114,80	8,44%	1.567,53	1,89%	439,59	-3,51%	2,11	-69,86%	166,26	-17,82%
Región de Murcia	3.571,75	6,70%	238,60	-0,49%	30,49	29,71%	6,99	-46,87%	13,80	13,89%
C.F. De Navarra	0,00	-	68,31	2,86%	55,76	2,58%	54,75	9,97%	4,96	7,56%
País Vasco	0,00	-	0,00	-	0,00	-	0,00	-	0,00	-
La Rioja	930,44	1,20%	40,70	11,82%	16,77	27,70%	4,27	-77,18%	1,88	-16,09%
C. Valenciana	11.911,77	8,74%	1.452,59	0,84%	181,78	4,40%	13,32	257,90%	51,03	-11,19%
Total CC.AA.	**112.317,94**	**6,29%**	**10.009,67**	**4,83%**	**2.503,21**	**11,90%**	**1.592,09**	**24,41%**	**470,73**	**-11,50%**

En las Notas Aclaratorias que acompañan a los datos de cada Comunidad se indican, en su caso, las circunstancias que condicionan las variaciones interanuales.

VARIACIÓN DE LOS INGRESOS NO FINANCIEROS POR CONCEPTOS (2)
Ejercicio 2026/2025. Acumulado a agosto.

En millones de euros y tasa de variación

COMUNIDAD AUTÓNOMA	Tributos sobre el juego Importe	Tributos sobre el juego Tasa variación	Transferencias del exterior (corriente y capital) Importe	Transferencias del exterior (corriente y capital) Tasa variación	Otros recursos distintos del sistema Importe	Otros recursos distintos del sistema Tasa variación	Total ingresos distintos de los recursos del sistema Importe	Total ingresos distintos de los recursos del sistema Tasa variación
Andalucía	98,05	-15,65%	88,72	-66,35%	2.569,77	14,43%	4.681,17	4,40%
Aragón	25,38	4,38%	183,82	155,04%	394,32	-4,28%	980,08	13,43%
P. de Asturias	23,94	-3,12%	21,19	-82,08%	464,01	2,07%	806,06	-4,70%
Illes Balears	31,14	2,09%	36,34	2,54%	630,27	59,54%	1.430,53	20,12%
Canarias	48,86	4,79%	2,12	-97,47%	2.063,29	15,83%	2.524,72	8,38%
Cantabria	8,86	-15,67%	23,24	-60,40%	187,35	20,61%	392,53	0,57%
Castilla y León	41,61	2,99%	9,22	-31,33%	657,39	14,29%	1.230,82	12,35%
Castilla - La Mancha	34,35	1,48%	273,08	127,69%	587,28	35,70%	1.337,40	31,79%
Cataluña	139,34	2,05%	174,04	-50,80%	2.576,23	3,03%	7.467,78	9,57%
Extremadura	14,88	7,38%	63,43	-56,97%	422,98	20,78%	654,44	1,02%
Galicia	30,69	-14,85%	193,95	10,27%	490,97	24,33%	1.268,83	9,56%
Madrid	94,35	3,06%	129,24	-35,23%	1.371,49	10,77%	3.770,57	1,02%
Región de Murcia	41,14	1,29%	21,28	-23,43%	464,39	-7,58%	816,69	-4,98%
C.F. De Navarra	11,32	3,79%	23,29	-33,26%	4.172,95	10,64%	4.391,34	9,98%
País Vasco	1,36	0,94%	52,98	159,77%	9.825,39	6,67%	9.879,73	7,01%
La Rioja	6,05	-10,28%	16,99	237,49%	73,28	12,34%	159,95	8,44%
C. Valenciana	121,27	0,43%	107,26	-40,34%	1.322,77	-33,31%	3.250,02	-17,93%
Total CC.AA.	**772,61**	**-1,64%**	**1.420,19**	**-25,63%**	**28.274,14**	**6,82%**	**45.042,65**	**5,34%**

En las Notas Aclaratorias que acompañan a los datos de cada Comunidad se indican, en su caso, las circunstancias que condicionan las variaciones interanuales.

VARIACIÓN DE LOS GASTOS NO FINANCIEROS
Ejercicio 2026/2025. Acumulado a agosto.

En tasa de variación

COMUNIDAD AUTÓNOMA	Gastos de personal	Gastos corrientes en bienes y servicios (*)	Intereses	Transferencias corrientes y de capital (*)	Inversiones Reales (*)
Andalucía	6,86%	8,38%	20,01%	12,40%	34,03%
Aragón	6,10%	7,99%	26,86%	11,18%	26,08%
Principado de Asturias	8,79%	4,15%	-0,76%	5,90%	24,60%
Illes Balears	13,87%	16,16%	-18,42%	2,42%	17,83%
Canarias	8,84%	31,95%	20,76%	28,27%	22,12%
Cantabria	10,15%	9,10%	133,15%	-0,52%	38,80%
Castilla y León	7,91%	35,42%	12,05%	-1,40%	35,86%
Castilla - La Mancha	8,46%	16,86%	13,68%	4,42%	12,04%
Cataluña	12,02%	12,04%	21,57%	3,68%	29,12%
Extremadura	9,92%	5,35%	-12,38%	-4,63%	6,68%
Galicia	5,17%	1,49%	4,62%	15,67%	18,15%
Madrid	9,16%	14,09%	0,61%	7,80%	53,93%
Región de Murcia	7,23%	8,91%	58,29%	5,79%	-23,75%
C.F. De Navarra	5,60%	7,84%	1,43%	5,45%	25,62%
País Vasco	10,08%	5,53%	-1,52%	13,20%	9,85%
La Rioja	4,80%	5,22%	110,80%	5,27%	84,34%
C. Valenciana	8,68%	2,54%	60,99%	4,06%	-0,32%
Total CC.AA.	**8,65%**	**11,18%**	**16,73%**	**7,66%**	**23,27%**

En las Notas Aclaratorias que acompañan a los datos de cada Comunidad se indican, en su caso, las circunstancias que condicionan las variaciones interanuales.

(*) Ver apartado A.3, en el que se ofrecen las variaciones una vez descontado el efecto de las obligaciones registradas en cuentas no presupuestarias

AGREGADOS Y MAGNITUDES PRESUPUESTARIAS POR CC.AA. (*)
Operaciones no financieras. Acumulado a agosto.

En millones de euros y porcentaje

COMUNIDAD AUTÓNOMA	INGRESOS NO FINANCIEROS	GASTOS NO FINANCIEROS	DÉFICIT (-) O SUPERÁVIT (+) PRESUPUESTARIO NO FINANCIERO En valor absoluto	DÉFICIT (-) O SUPERÁVIT (+) PRESUPUESTARIO NO FINANCIERO En % PIB	Tasa de variación: Ingresos no financieros	Tasa de variación: Gastos no financieros
Andalucía	24.609,92	24.287,67	322,26	0,13%	6,02%	10,01%
Aragón	4.519,97	4.291,63	228,34	0,41%	8,77%	8,77%
Principado de Asturias	3.541,87	3.424,21	117,65	0,36%	1,61%	7,32%
Illes Balears	4.478,26	4.195,90	282,36	0,55%	7,98%	8,89%
Canarias	8.081,73	7.944,80	136,92	0,21%	7,63%	19,64%
Cantabria	2.187,88	2.146,37	41,51	0,21%	1,06%	8,62%
Castilla y León	7.938,70	7.815,49	123,21	0,15%	6,94%	10,69%
Castilla - La Mancha	6.384,49	6.337,58	46,91	0,08%	11,40%	9,14%
Cataluña	29.220,87	28.000,74	1.220,13	0,36%	5,89%	9,64%
Extremadura	3.710,79	3.894,42	-183,62	-0,62%	4,09%	4,07%
Galicia	8.889,05	8.604,25	284,80	0,31%	6,38%	8,29%
Madrid	18.885,37	18.879,56	5,82	0,00%	6,87%	10,38%
Región de Murcia	4.388,44	4.734,49	-346,05	-0,73%	4,32%	7,08%
C.F. De Navarra	4.391,34	3.810,66	580,68	1,98%	9,98%	6,47%
País Vasco	9.879,73	9.333,01	546,72	0,54%	7,01%	10,23%
La Rioja	1.090,39	1.165,77	-75,38	-0,61%	2,20%	8,81%
C. Valenciana	15.161,78	16.092,12	-930,34	-0,56%	1,66%	6,50%
Total CC.AA.	**157.360,59**	**154.958,66**	**2.401,93**	**0,13%**	**6,02%**	**9,49%**

En las Notas Aclaratorias que acompañan a los datos de cada Comunidad se indican, en su caso, las circunstancias que condicionan las variaciones interanuales.

(*) Ver apartado A.3, en el que se ofrecen los cuadros equivalentes, una vez descontados los anticipos del sistema, las liquidaciones negativas de 2008 y 2009 y el efecto de las obligaciones registradas en cuentas no presupuestarias.

AGREGADOS Y MAGNITUDES PRESUPUESTARIAS POR CC.AA. (*)
Operaciones no financieras. En el mes de agosto. Datos desacumulados.

En millones de euros y porcentaje

COMUNIDAD AUTÓNOMA	INGRESOS NO FINANCIEROS	GASTOS NO FINANCIEROS	DÉFICIT (-) O SUPERÁVIT (+) PRESUPUESTARIO NO FINANCIERO En valor absoluto	DÉFICIT (-) O SUPERÁVIT (+) PRESUPUESTARIO NO FINANCIERO En % PIB	Tasa de variación: Ingresos no financieros	Tasa de variación: Gastos no financieros
Andalucía	2.648,55	2.728,36	-79,80	-0,03%	5,79%	5,54%
Aragón	575,89	479,86	96,03	0,17%	31,06%	5,27%
Principado de Asturias	385,19	422,01	-36,82	-0,11%	8,56%	10,96%
Illes Balears	574,02	436,24	137,77	0,27%	68,49%	-8,11%
Canarias	1.022,39	1.107,51	-85,12	-0,13%	31,46%	57,04%
Cantabria	244,89	262,60	-17,72	-0,09%	6,07%	2,51%
Castilla y León	775,81	877,89	-102,08	-0,12%	0,60%	7,53%
Castilla - La Mancha	690,43	737,11	-46,68	-0,08%	6,51%	9,20%
Cataluña	2.678,95	2.618,76	60,18	0,02%	-0,98%	2,06%
Extremadura	454,82	358,94	95,89	0,32%	7,47%	-22,06%
Galicia	840,88	985,83	-144,95	-0,16%	-9,94%	-0,78%
Madrid	1.876,61	2.103,13	-226,52	-0,06%	2,63%	11,26%
Región de Murcia	381,61	452,87	-71,26	-0,15%	-0,61%	8,59%
C.F. De Navarra	612,48	619,11	-6,63	-0,02%	-0,96%	14,78%
País Vasco	1.195,19	890,77	304,41	0,30%	6,33%	16,92%
La Rioja	122,46	143,80	-21,34	-0,17%	-6,58%	3,85%
C. Valenciana	1.231,46	1.699,04	-467,59	-0,28%	-30,66%	-20,31%
Total CC.AA.	**16.311,61**	**16.923,83**	**-612,22**	**-0,03%**	**2,01%**	**4,16%**

En las Notas Aclaratorias que acompañan a los datos de cada Comunidad se indican, en su caso, las circunstancias que condicionan las variaciones interanuales.

(*) Ver apartado A.3, en el que se ofrecen las variaciones una vez descontado el efecto de las obligaciones registradas en cuentas no presupuestarias.

PORCENTAJES DE EJECUCIÓN EJERCICIO 2026
Acumulado a agosto 2026 sobre Presupuesto definitivo

En porcentaje

COMUNIDAD AUTÓNOMA	INGRESOS CORRIENTES	INGRESOS DE CAPITAL	INGRESOS NO FINANCIEROS	GASTOS CORRIENTES	GASTOS DE CAPITAL	GASTOS NO FINANCIEROS
Andalucía	64,13%	7,55%	60,15%	60,00%	25,73%	54,51%
Aragón	61,55%	21,95%	58,58%	58,79%	26,42%	53,82%
Principado de Asturias	62,85%	12,19%	59,87%	60,49%	20,34%	53,09%
Illes Balears	68,73%	112,67%	70,38%	60,22%	33,09%	55,15%
Canarias	68,25%	23,59%	66,47%	65,13%	25,96%	58,20%
Cantabria	63,80%	95,97%	64,21%	64,25%	39,33%	60,36%
Castilla y León	63,06%	8,65%	58,69%	68,81%	33,57%	62,17%
Castilla - La Mancha	64,53%	21,18%	60,12%	62,65%	28,54%	57,71%
Cataluña	67,42%	88,80%	67,63%	62,12%	27,07%	59,74%
Extremadura	63,06%	9,65%	57,60%	58,46%	17,19%	51,19%
Galicia	64,47%	15,79%	61,03%	64,02%	32,64%	57,09%
Madrid	63,07%	43,09%	62,90%	62,13%	27,78%	59,12%
Región de Murcia	60,70%	50,63%	60,46%	63,38%	20,96%	59,66%
C.F. De Navarra	70,40%	72,36%	70,44%	59,91%	41,74%	57,64%
País Vasco	66,38%	50,97%	66,25%	63,95%	36,83%	60,70%
La Rioja	60,50%	63,76%	60,58%	61,14%	35,20%	55,89%
C. Valenciana	61,96%	6,40%	60,72%	59,77%	28,56%	55,67%
Total CC.AA.	**64,70%**	**21,18%**	**62,94%**	**61,91%**	**28,57%**	**57,45%**

VARIACIONES REGISTRADAS EN CUENTAS DE ACREEDORES POR OBLIGACIONES PENDIENTES DE APLICAR A PRESUPUESTO / ACREEDORES POR OPERACIONES DEVENGADAS (*). Agosto 2026 - 2025.

En millones de euros

COMUNIDAD AUTÓNOMA	Aplicado a Presupuesto 2025	Abonos efectuados en la cuenta 2025	Aplicado a Presupuesto 2026	Abonos efectuados en la cuenta 2026
Andalucía	8.827,73	8.442,88	9.682,31	9.443,92
Aragón	1.195,25	1.266,63	1.296,50	1.328,86
Principado de Asturias	983,55	1.016,46	1.051,71	1.113,83
Illes Balears	2.987,23	3.091,07	3.259,69	3.257,35
Canarias	1.934,83	1.941,94	2.338,92	2.069,93
Cantabria	374,42	453,15	471,90	515,99
Castilla y León	1.699,54	2.092,27	2.325,66	2.258,40
Castilla - La Mancha	2.302,62	2.499,01	2.658,91	2.630,43
Cataluña	20.913,15	20.055,95	22.995,63	22.275,73
Extremadura	341,77	401,75	418,00	390,77
Galicia	2.594,32	2.709,48	2.692,16	2.868,94
Madrid	5.385,65	5.323,13	6.162,26	5.483,93
Región de Murcia	1.473,30	1.428,92	1.539,95	1.492,35
C.F. De Navarra	922,18	1.053,73	1.012,02	1.126,28
País Vasco	0,00	0,00	0,00	0,00
La Rioja	310,44	327,02	361,76	388,69
C. Valenciana	5.497,35	5.691,84	6.232,76	6.097,77
Total CC.AA.	**57.743,33**	**57.795,23**	**64.500,15**	**62.743,16**

(*) Se ofrece información de las cantidades abonadas y cargadas en la cuenta 413 o similares, dado que las cantidades aplicadas a presupuesto pueden distorsionar el análisis de la ejecución presupuestaria y deben considerarse a efectos de valorar las variaciones registradas en materia de gastos. No obstante, deberá tenerse en cuenta el posible efecto de la aplicación por las comunidades de la recomendación técnica sobre la utilización de la cuenta "acreedores por operaciones pendientes de aplicar a presupuesto" y su cambio de orientación como "acreedores por operaciones devengadas"

A.3. DATOS POR CC.AA. HOMOGENEIZANDO RECURSOS DEL SISTEMA Y EL EFECTO DE LAS OBLIGACIONES REGISTRADAS EN CUENTAS NO PRESUPUESTARIA

AGREGADOS Y MAGNITUDES PRESUPUESTARIAS POR CC.AA.
(descontando los anticipos, las liquidaciones negativas de 2008 y 2009 y el efecto de las obligaciones registradas en cuentas no presupuestarias).
Acumulado a agosto 2026. Operaciones no financieras.

En millones de euros y porcentaje

COMUNIDAD AUTÓNOMA	INGRESOS NO FINANCIEROS HOMOGÉNEOS	GASTOS NO FINANCIEROS HOMOGÉNEOS	DÉFICIT (-) O SUPERÁVIT (+) PRESUPUESTARIO NO FINANCIERO HOMOGÉNEO: En valor absoluto	DÉFICIT (-) O SUPERÁVIT (+) PRESUPUESTARIO NO FINANCIERO HOMOGÉNEO: En % PIB	Ingresos no financieros homogéneos: TASA DE VARIACIÓN 2026/2025	Gastos no financieros homogéneos (*): TASA DE VARIACIÓN 2026/2025
Andalucía	24.758,76	24.049,27	709,49	0,30%	5,98%	10,86%
Aragón	4.543,55	4.323,98	219,57	0,40%	8,72%	7,64%
Principado de Asturias	3.561,95	3.486,33	75,61	0,23%	1,60%	8,15%
Illes Balears	4.486,72	4.193,56	293,16	0,58%	7,96%	5,98%
Canarias	8.119,46	7.675,81	443,65	0,68%	7,59%	15,46%
Cantabria	2.200,63	2.190,46	10,17	0,05%	1,05%	6,61%
Castilla y León	7.987,95	7.748,23	239,72	0,29%	6,89%	3,96%
Castilla - La Mancha	6.418,69	6.309,10	109,59	0,18%	11,33%	5,09%
Cataluña	29.304,07	27.280,83	2.023,24	0,60%	5,87%	10,53%
Extremadura	3.737,32	3.867,19	-129,88	-0,44%	4,06%	1,71%
Galicia	8.945,59	8.781,03	164,55	0,18%	6,34%	8,94%
Madrid	18.922,06	18.201,23	720,83	0,20%	6,86%	6,81%
Región de Murcia	4.408,13	4.686,89	-278,76	-0,59%	4,30%	7,08%
C.F. De Navarra	4.391,34	3.924,92	466,42	1,59%	9,98%	5,78%
País Vasco	9.879,73	9.333,01	546,72	0,54%	7,01%	10,23%
La Rioja	1.096,98	1.192,70	-95,72	-0,78%	2,18%	9,63%
C. Valenciana	15.222,61	15.957,13	-734,52	-0,44%	1,65%	4,26%
Total CC.AA.	**157.985,51**	**153.201,67**	**4.783,84**	**0,27%**	**5,99%**	**8,21%**

(*) En la evolución de los gastos depurados deben tenerse en cuenta las notas aclaratorias del cuadro de variaciones registradas en cuentas de acreedores por obligaciones pendientes de aplicar a presupuesto.

AGREGADOS Y MAGNITUDES PRESUPUESTARIAS POR CC.AA.

(descontando los anticipos, las liquidaciones negativas de 2008 y 2009 y el efecto de las obligaciones registradas en cuentas no presupuestarias).

En el mes de agosto 2026. Datos desacumulados. Operaciones no financieras.

En millones de euros y porcentaje

COMUNIDAD AUTÓNOMA	INGRESOS NO FINANCIEROS HOMOGÉNEOS	GASTOS NO FINANCIEROS HOMOGÉNEOS	DÉFICIT (-) O SUPERÁVIT (+) PRESUPUESTARIO NO FINANCIERO HOMOGÉNEO: En valor absoluto	DÉFICIT (-) O SUPERÁVIT (+) PRESUPUESTARIO NO FINANCIERO HOMOGÉNEO: En % PIB	Ingresos no financieros homogéneos: TASA DE VARIACIÓN 2026/2025	Gastos no financieros homogéneos (*): TASA DE VARIACIÓN 2026/2025
Andalucía	2.667,16	3.098,73	-431,57	-0,18%	5,75%	17,14%
Aragón	578,84	487,39	91,45	0,17%	30,85%	4,52%
Principado de Asturias	387,70	425,28	-37,59	-0,11%	8,50%	6,66%
Illes Balears	575,07	471,06	104,02	0,20%	68,27%	-5,84%
Canarias	1.027,11	807,08	220,03	0,34%	31,27%	13,33%
Cantabria	246,48	268,02	-21,54	-0,11%	6,02%	3,93%
Castilla y León	781,97	926,54	-144,57	-0,18%	0,59%	3,52%
Castilla - La Mancha	694,71	733,36	-38,65	-0,06%	6,46%	6,66%
Cataluña	2.689,34	2.896,63	-207,28	-0,06%	-0,97%	-5,36%
Extremadura	458,14	352,68	105,46	0,36%	7,41%	-20,92%
Galicia	847,94	1.029,50	-181,55	-0,20%	-9,86%	1,27%
Madrid	1.881,19	2.103,64	-222,45	-0,06%	2,62%	3,92%
Región de Murcia	384,07	468,81	-84,74	-0,18%	-0,61%	9,42%
C.F. De Navarra	612,48	605,64	6,84	0,02%	-0,96%	15,06%
País Vasco	1.195,19	890,77	304,41	0,30%	6,33%	16,92%
La Rioja	123,28	138,96	-15,68	-0,13%	-6,54%	0,80%
C. Valenciana	1.239,06	1.653,03	-413,97	-0,25%	-30,52%	-1,64%
Total CC.AA.	**16.389,73**	**17.357,10**	**-967,37**	**-0,05%**	**2,00%**	**4,27%**

En las Notas Aclaratorias que acompañan a los datos de cada Comunidad se indican, en su caso, las circunstancias que condicionan las variaciones interanuales.

(*)En la evolución de los gastos depurados deben tenerse en cuenta las notas aclaratorias del cuadro de variaciones registradas en cuentas de acreedores por obligaciones pendientes de aplicar a presupuesto.

VARIACIÓN DE LOS GASTOS NO FINANCIEROS DESCONTANDO EL EFECTO DE LAS OBLIGACIONES REGISTRADAS EN CUENTAS NO PRESUPUESTARIAS. Ejercicio 2026/2025. Acumulado a agosto.

En tasa de variación

COMUNIDAD AUTÓNOMA	Gastos corrientes en bienes y servicios	Transferencias corrientes y de capital	Inversiones reales	Resto
Andalucía	6,99%	11,90%	35,01%	10,05%
Aragón	4,03%	11,33%	15,74%	6,91%
Principado de Asturias	3,19%	9,80%	24,20%	8,45%
Illes Balears	7,12%	2,42%	15,48%	8,48%
Canarias	10,92%	27,13%	21,53%	9,00%
Cantabria	7,35%	-0,59%	34,19%	8,43%
Castilla y León	3,54%	-0,93%	33,65%	4,41%
Castilla - La Mancha	5,46%	4,48%	6,67%	5,12%
Cataluña	7,19%	11,34%	19,36%	12,95%
Extremadura	2,19%	-4,66%	5,00%	5,34%
Galicia	2,97%	17,60%	17,14%	5,14%
Madrid	6,34%	6,84%	51,09%	4,89%
Región de Murcia	7,39%	7,16%	-20,21%	8,60%
C.F. De Navarra	6,22%	4,39%	27,45%	5,40%
País Vasco	5,53%	13,20%	9,85%	9,56%
La Rioja	7,78%	5,29%	87,82%	6,14%
C. Valenciana	1,42%	4,68%	-5,88%	6,44%
Total CC.AA.	**5,78%**	**9,07%**	**20,65%**	**7,96%**

En la evolución de los gastos depurados deben tenerse en cuenta las notas aclaratorias del cuadro de variaciones registradas en cuentas de acreedores por obligaciones pendientes de aplicar a presupuesto

VARIACIÓN DE LOS RECURSOS DEL SISTEMA DE FINANCIACIÓN

Ejercicio 2026. Acumulado a agosto.

En tasa de variación

COMUNIDAD AUTÓNOMA	Recursos del sistema sujetos a entregas a cuenta y liquidación (Datos de ejecución)	Recursos del sistema sujetos a entregas a cuenta y liquidación (descontados los anticipos)	Recursos del sistema sujetos a entregas a cuenta y liquidación (descontados los anticipos y las liquidaciones negativas de 2008 y 2009)
Andalucía	6,41%	6,41%	6,35%
Aragón	7,55%	7,55%	7,50%
Principado de Asturias	3,64%	3,64%	3,61%
Illes Balears	3,09%	3,09%	3,08%
Canarias	7,29%	7,29%	7,24%
Cantabria	1,17%	1,17%	1,16%
Castilla y León	6,00%	6,00%	5,95%
Castilla - La Mancha	7,01%	7,01%	6,96%
Cataluña	4,68%	4,68%	4,66%
Extremadura	4,77%	4,77%	4,73%
Galicia	5,87%	5,87%	5,83%
Madrid	8,44%	8,44%	8,42%
Región de Murcia	6,70%	6,70%	6,66%
C.F. De Navarra	-	-	-
País Vasco	-	-	-
La Rioja	1,20%	1,20%	1,19%
C. Valenciana	8,74%	8,74%	8,69%
Total CC.AA.	**6,29%**	**6,29%**	**6,25%**

B. Análisis de Obligaciones Pendientes de Pago y Derechos Pendientes de Cobro. Agosto 2026

B.1. Evolución de los Derechos Pendientes de Cobro

Hasta el mes de agosto de 2026 los derechos pendientes de cobro han aumentado un total de 957,09 millones de euros. Esta variación es producto del pendiente de cobro generado en el ejercicio corriente hasta el mes de agosto de 2026, que asciende a 4.557,35 millones de euros, menos la variación de los cobros procedentes de derechos reconocidos en ejercicios anteriores a 2026, que suponen una cuantía de 3.600,26 millones de euros.

Los derechos pendientes de cobro de naturaleza tributaria generados en el ejercicio ascienden a 2.143,51 millones de euros.

Por su parte, los cobros de ejercicios cerrados de conceptos tributarios han ascendido a 939,64 millones de euros, lo cual determina una variación del pendiente de cobro por operaciones de naturaleza tributaria de 1.203,87 millones de euros, equivalente a un ajuste de devengo a caja del 0,07% del PIB nacional.

Por otro lado, los derechos pendientes de cobro de carácter no tributario con origen en 2026 ascienden a 2.413,84 millones de euros, lo que, unido a unos cobros de ejercicios cerrados de 2.660,61 millones de euros, determinan una variación en el pendiente de cobro por operaciones de naturaleza no tributaria de -246,78 millones de euros.

VARIACIÓN DEL PENDIENTE DE COBRO EN 2026
Situación a 31 de agosto.

CONCEPTOS	En millones de euros	
Derechos pendientes de cobro en Agosto de 2026 por conceptos tributarios (ejercicio corriente)		2.143,51
Impuestos directos	*701,28*	
Impuestos indirectos	*485,41*	
Tasas, precios públicos y otros ingresos	*956,83*	
Derechos pendientes de cobro en Agosto de 2026 por conceptos no tributarios (ejercicio corriente)		2.413,84
Total Derechos pendientes de cobro en Agosto de 2026 (ejercicio corriente)		**4.557,35**
Variación por cobros de ejercicios cerrados de conceptos tributarios		-939,64
Impuestos directos	*-184,00*	
Impuestos indirectos	*-227,57*	
Tasas, precios públicos y otros ingresos	*-528,07*	
Variación por cobros de ejercicios cerrados de conceptos no tributarios		-2.660,61
Total Variación por Cobros de ejercicios cerrados		**-3.600,26**
VARIACIÓN DEL PENDIENTE DE COBRO		**957,09**

VARIACIÓN DEL PENDIENTE DE COBRO EN 2026 POR COMUNIDADES AUTÓNOMAS.
Situación a 31 de agosto.

En millones de euros

COMUNIDAD AUTÓNOMA	Impuestos directos	Impuestos indirectos	Tasas, precios públicos y otros ingresos	Total variación en el ejercicio por operaciones de naturaleza tributaria	Variación en el ejercicio por operaciones de naturaleza no tributaria	TOTAL VARIACIÓN DEL PENDIENTE DE COBRO
Andalucía	9,18	9,99	109,53	128,71	-721,41	-592,70
Aragón	4,58	14,98	1,82	21,38	86,73	108,10
Principado de Asturias	9,82	5,21	8,66	23,69	-75,78	-52,09
Illes Balears	0,95	-1,90	30,25	29,30	88,89	118,19
Canarias	2,56	8,59	53,72	64,88	-252,14	-187,26
Cantabria	0,71	2,54	7,59	10,83	-0,35	10,48
Castilla y León	2,35	3,55	-2,90	3,00	-189,40	-186,40
Castilla - La Mancha	0,20	7,22	8,28	15,71	10,77	26,48
Cataluña	321,52	38,44	100,04	460,00	-275,07	184,93
Extremadura	-0,17	-0,40	-5,33	-5,90	-52,82	-58,72
Galicia	11,75	9,58	16,18	37,51	-18,36	19,16
Madrid	11,37	11,80	52,45	75,62	-74,21	1,41
Región de Murcia	9,60	50,66	24,77	85,03	98,53	183,57
C.F. De Navarra	103,87	83,50	15,39	202,76	-1,53	201,23
País Vasco	0,00	-0,78	3,40	2,63	904,34	906,96
La Rioja	-0,39	0,05	4,88	4,53	-0,72	3,82
C. Valenciana	29,38	14,79	0,01	44,18	225,74	269,93
Total CC.AA.	**517,27**	**257,84**	**428,76**	**1.203,87**	**-246,78**	**957,09**

B.2. Evolución de las Obligaciones Pendientes de Pago

Las obligaciones pendientes de pago por parte de las Comunidades Autónomas han descendido en el transcurso del ejercicio en 7.809,18 millones de euros, gracias al descenso en el pendiente de pago en términos presupuestarios, por 6.318,05 millones de euros, y en menor medida por el pendiente de pago registrado en cuentas no presupuestarias, que se ha reducido en 1.259,69 millones de euros.

La variación en el ejercicio de las obligaciones pendientes de pago registradas en cuentas no presupuestarias resulta de la diferencia entre los saldos finales registrados en dichas cuentas en los periodos de referencia. No obstante, debe tomarse en cuenta la información que se desprende del cuadro incluido en el apartado A.2 de este informe, según la cual se han producido abonos en dichas cuentas hasta agosto de 2026 por cuantía de 62.743,16 millones de euros, siendo las aplicaciones a presupuesto de 64.500,15 millones de euros, pudiendo producirse diferencias en la evolución de los saldos derivadas de ajustes y reclasificaciones.

Un 47,40% de la disminución corresponde a la deuda pendiente de pago registrada en las transferencias corrientes y de capital, mientras la deuda contabilizada en gastos corrientes en bienes y servicios e inversiones reales ha reducido un 37,96% del total.

Por otro lado, se encuentra disponible en la central de información el informe mensual relativo a los periodos medios de pago, así como a la deuda no financiera y comercial del conjunto del Sector Administraciones Públicas del Subsector Comunidades Autónomas, con la delimitación prevista en el Sistema Europeo de Cuentas Nacionales y Regionales.

VARIACIÓN DE LAS OBLIGACIONES PENDIENTES DE PAGO EN 2026.
Situación a 31 de agosto.

CONCEPTOS	En millones de euros
Obligaciones pendientes de pago del ejercicio (Obligaciones reconocidas - Pagos de ejercicio corriente)	6.318,05
Pagos de ejercicios cerrados	-12.867,06
Anulaciones	-0,49
Variación en el ejercicio de las Obligaciones pendientes de pago presupuestarias	**-6.549,49**
Obligaciones pendientes de pago no presupuestarias	10.502,25
Variación en el ejercicio de las Obligaciones pendientes de pago no presupuestarias	**-1.259,69**
TOTAL VARIACIÓN EN EL EJERCICIO DE OBLIGACIONES PENDIENTES DE PAGO	**-7.809,18**

OBLIGACIONES PENDIENTES DE PAGO EN 2026 POR COMUNIDADES AUTÓNOMAS.
Situación a 31 de agosto.

En millones de euros

COMUNIDAD AUTÓNOMA	Variación en el ejercicio de las obligaciones pendientes de pago presupuestarias	Variación en el ejercicio de las obligaciones pendientes de pago no presupuestarias	TOTAL VARIACIÓN EN EL EJERCICIO DE OBLIGACIONES PENDIENTES DE PAGO
Andalucía	-472,90	-134,63	-607,53
Aragón	-426,73	43,40	-383,33
Principado de Asturias	-402,53	61,98	-340,55
Illes Balears	-187,54	47,73	-139,82
Canarias	-693,32	78,44	-614,88
Cantabria	-130,34	60,27	-70,07
Castilla y León	-618,06	-26,00	-644,06
Castilla - La Mancha	-168,04	-82,68	-250,72
Cataluña	-1.279,67	-590,33	-1.870,00
Extremadura	-200,90	-44,93	-245,83
Galicia	-617,78	184,24	-433,54
Madrid	1,61	-678,33	-676,71
Región de Murcia	89,96	-47,49	42,47
C.F. De Navarra	101,46	102,25	203,71
País Vasco	-562,33	0,00	-562,33
La Rioja	-120,12	26,93	-93,19
C. Valenciana	-862,27	-260,54	-1.122,81
Total CC.AA.	**-6.549,49**	**-1.259,69**	**-7.809,18**

VARIACIÓN DE LA DEUDA PENDIENTE DE PAGO EN 2026.
Situación a 31 de agosto.

En millones de euros

COMUNIDAD AUTÓNOMA	Gastos corrientes en bienes y servicios e inversiones reales	Transferencias corrientes y de capital	Resto de gastos	TOTAL
Andalucía	-201,88	-681,25	275,59	-607,53
Aragón	-156,83	-265,11	38,62	-383,33
Principado de Asturias	-179,50	-126,71	-34,34	-340,55
Illes Balears	-38,75	-75,43	-25,63	-139,82
Canarias	-222,43	-398,46	6,02	-614,88
Cantabria	13,53	-57,89	-25,71	-70,07
Castilla y León	-63,43	-465,37	-115,25	-644,06
Castilla - La Mancha	-178,56	10,10	-82,26	-250,72
Cataluña	-838,29	-581,76	-449,95	-1.870,00
Extremadura	-100,71	-86,36	-58,76	-245,83
Galicia	-150,02	-252,08	-31,45	-433,54
Madrid	-117,13	-305,40	-254,19	-676,71
Región de Murcia	13,71	131,26	-102,50	42,47
C.F. De Navarra	1,32	202,39	0,01	203,71
País Vasco	-174,38	-386,40	-1,55	-562,33
La Rioja	-45,93	-47,31	0,05	-93,19
C. Valenciana	-525,44	-315,54	-281,83	-1.122,81
Total CC.AA.	**-2.964,72**	**-3.701,32**	**-1.143,14**	**-7.809,18**

VARIACIÓN PORCENTUAL DE LA DEUDA PENDIENTE DE PAGO EN EL EJERCICIO 2026.
Situación a 31 de agosto.

COMUNIDAD AUTÓNOMA	Variación de la deuda pendiente de pago relativa a operaciones no financieras	Variación de la deuda pendiente de pago relativa a gastos corrientes en bienes y servicios e inversiones reales (*)
Andalucía	-18,24%	-21,91%
Aragón	-33,62%	-40,15%
Principado de Asturias	-49,34%	-57,48%
Illes Balears	-9,56%	-13,80%
Canarias	-52,97%	-48,69%
Cantabria	-14,23%	7,01%
Castilla y León	-43,91%	-9,96%
Castilla - La Mancha	-31,43%	-47,20%
Cataluña	-21,07%	-24,91%
Extremadura	-58,15%	-50,81%
Galicia	-34,85%	-26,54%
Madrid	-71,84%	-29,48%
Región de Murcia	3,90%	2,68%
C.F. De Navarra	112,84%	1,31%
País Vasco	-105,99%	-41,32%
La Rioja	-36,49%	-35,71%
C. Valenciana	-19,42%	-26,75%
Total CC.AA.	**-26,15%**	**-26,42%**

(*) No incorpora las obligaciones integradas en el capítulo 4 relativas a convenios con farmacias y determinados conciertos sanitarios o educativos, que sí se computan en la columna anterior.

PRO MEMORIA. COMPARATIVA NECESIDAD DE FINANCIACIÓN DEPURADOS ANTICIPOS VS. DÉFICIT PRESUPUESTARIO AJUSTADO. JULIO 2026.

COMPARATIVA NECESIDAD DE FINANCIACIÓN/DÉFICIT PRESUPUESTARIO
En Porcentaje del PIB.
JULIO 2026.

COMUNIDAD AUTÓNOMA	Necesidad (-) o Capacidad (+) de financiación depurados anticipos *(*)*	Déficit Presupuestario, descontado el efecto de las obligaciones registradas en cuentas no presupuestarias, anticipos y las liquidaciones negativas
Andalucía	0,36%	0,48%
Aragón	-0,15%	0,23%
Principado de Asturias	0,56%	0,34%
Illes Balears	0,51%	0,38%
Canarias	0,60%	0,34%
Cantabria	0,25%	0,16%
Castilla y León	0,43%	0,46%
Castilla - La Mancha	0,11%	0,24%
Cataluña	-0,18%	0,66%
Extremadura	-0,35%	-0,79%
Galicia	0,18%	0,38%
Madrid	-0,09%	0,27%
Región de Murcia	-0,46%	-0,41%
C.F. De Navarra	-0,27%	1,54%
País Vasco	-0,33%	0,24%
La Rioja	-0,30%	-0,64%
C. Valenciana	-0,59%	-0,19%
Total CC.AA.	**-0,02%**	**0,32%**

(*) Fuente: IGAE

GRÁFICO NECESIDAD DE FINANCIACIÓN/DÉFICIT PRESUPUESTARIO 2026 Y 2025

En millones de euros.

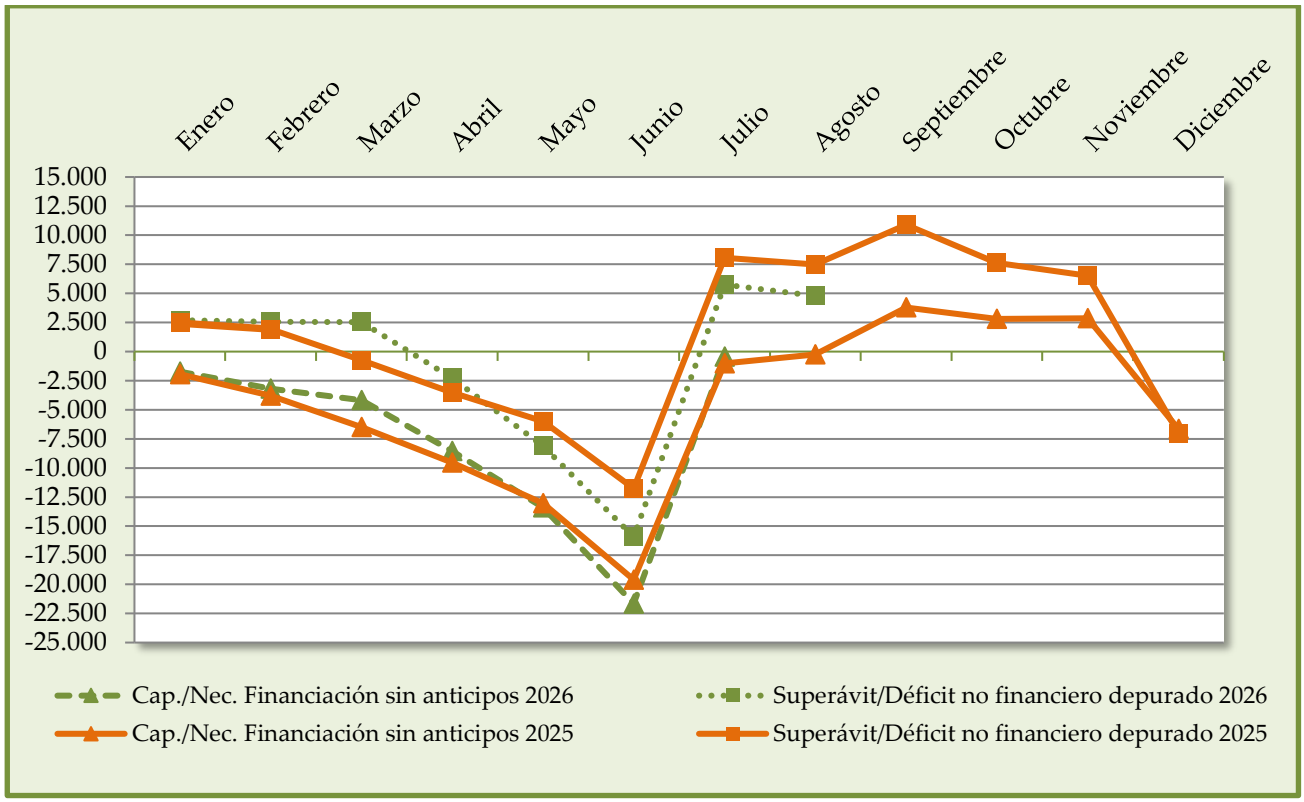

ANEXO I.

SERIE DE INGRESOS Y GASTOS

TOTAL CC.AA. SERIE DE INGRESOS Y GASTOS.

Derechos/Obligaciones reconocidas. Datos acumulados.

En miles de euros

PERIODOS	INGRESOS CORRIENTES	INGRESOS DE CAPITAL	**INGRESOS NO FINANCIEROS**	GASTOS CORRIENTES	GASTOS DE CAPITAL	**GASTOS NO FINANCIEROS**
2011	120.457.109,23	5.653.160,21	**126.110.269,44**	132.489.947,73	17.720.900,47	**150.210.848,20**
2012	119.491.211,46	5.366.416,75	**124.857.628,21**	135.007.249,15	15.413.566,33	**150.420.815,47**
2013	118.962.350,27	4.911.931,59	**123.874.262,10**	126.458.691,84	12.463.304,69	**138.921.996,53**
2014	117.817.979,51	5.056.943,18	**122.874.922,65**	128.413.593,26	11.101.954,88	**139.515.548,11**
2015	122.232.870,58	4.772.610,35	**127.005.480,92**	133.685.977,79	11.239.924,88	**144.925.902,64**
2016	131.896.948,77	2.779.962,49	**134.676.911,25**	134.278.227,35	9.212.557,65	**143.490.785,00**
2017	141.802.599,44	2.524.196,0	**144.326.795,46**	139.447.779,66	10.488.764,90	**149.936.544,56**
2018	147.130.278,70	3.807.524,66	**150.937.803,36**	143.527.813,91	10.747.922,87	**154.275.736,78**
2019	152.353.711,71	3.920.332,32	**156.274.044,03**	150.556.699,91	11.701.873,69	**162.258.573,60**
2020	171.186.339,56	3.859.221,68	**175.045.561,24**	167.354.489,22	12.956.859,88	**180.311.349,10**
2021	184.908.793,00	12.212.152,45	**197.120.945,45**	179.077.381,37	14.662.046,96	**193.739.428,33**
2022	173.851.519,96	13.482.642,85	**187.334.162,81**	180.321.096,09	16.579.220,80	**196.900.316,89**
2023	193.600.270,94	11.822.996,93	**205.423.267,87**	193.968.898,91	22.050.173,19	**216.019.072,10**
2024						
Trimestre 1	43.463.660,80	1.325.346,71	**44.789.007,51**	43.180.539,61	1.573.854,16	**44.754.393,76**
Trimestre 2	90.691.860,51	2.738.468,90	**93.430.329,41**	98.004.255,98	5.693.992,92	**103.698.248,89**
Trimestre 3	164.199.691,19	5.117.252,64	**169.316.943,83**	144.751.654,19	9.262.043,21	**154.013.697,74**
Trimestre 4	217.996.350,07	10.972.571,99	**228.968.922,07**	210.343.049,23	20.461.509,11	**230.804.558,34**
2025						
Enero	15.310.221,44	217.623,30	**15.527.844,74**	12.514.308,65	77.491,33	**12.591.799,98**
Febrero	30.725.052,82	501.352,43	**31.226.405,25**	28.973.507,56	770.273,29	**29.743.780,85**
Marzo	46.315.197,38	655.414,32	**46.970.611,70**	45.961.818,34	1.691.902,50	**47.653.720,84**
Abril	61.637.794,98	1.187.568,31	**62.825.363,29**	62.932.842,85	2.982.723,92	**65.915.566,77**
Mayo	78.035.411,52	1.621.085,85	**79.656.497,37**	80.031.338,05	4.487.765,96	**84.519.104,01**
Junio	95.329.047,73	2.246.117,64	**97.575.165,37**	100.370.493,70	5.883.331,12	**106.253.824,81**
Julio	129.899.776,35	2.541.101,25	**132.440.877,60**	117.878.093,60	7.405.566,59	**125.283.660,19**
Agosto	145.675.836,25	2.755.690,27	**148.431.526,52**	133.002.340,13	8.529.077,93	**141.531.418,06**
Septiembre	167.529.279,71	3.167.143,57	**170.696.423,28**	150.217.011,08	10.226.492,48	**160.443.503,56**
Octubre	185.876.297,59	3.564.795,75	**189.441.093,34**	170.460.734,74	12.138.971,66	**182.599.706,40**
Noviembre	204.639.736,69	3.999.226,51	**208.638.963,19**	187.878.387,68	14.878.104,48	**202.756.492,16**
Diciembre	226.567.467,30	7.941.181,37	**234.508.648,67**	218.204.915,40	22.138.362,30	**240.343.277,70**
2026						
Enero	15.838.900,71	14.590,17	**15.853.490,88**	13.643.769,42	126.931,21	**13.770.700,63**
Febrero	33.042.621,81	200.343,16	**33.242.964,97**	31.402.221,90	801.418,94	**32.203.640,84**
Marzo	51.974.131,69	496.889,69	**52.471.021,39**	49.954.333,35	1.894.666,31	**51.848.999,66**
Abril	68.018.473,22	775.951,71	**68.794.424,93**	68.998.322,58	3.276.695,81	**72.275.018,39**
Mayo	84.364.806,20	993.676,33	**85.358.482,52**	87.993.766,28	4.873.122,04	**92.866.888,32**
Junio	101.968.041,40	1.191.271,05	**103.159.312,45**	109.813.897,35	7.102.292,81	**116.916.190,16**
Julio	139.461.926,88	1.587.047,78	**141.048.974,66**	128.993.210,41	9.041.611,09	**138.034.821,50**
Agosto	155.221.068,54	2.139.519,91	**157.360.588,45**	144.635.368,32	10.323.286,72	**154.958.655,04**

ANDALUCÍA. SERIE DE INGRESOS Y GASTOS.
Derechos/Obligaciones reconocidas. Datos acumulados.

En miles de euros

PERIODOS	INGRESOS CORRIENTES	INGRESOS DE CAPITAL	**INGRESOS NO FINANCIEROS**	GASTOS CORRIENTES	GASTOS DE CAPITAL	**GASTOS NO FINANCIEROS**
2011	20.026.829,60	1.326.686,00	**21.353.515,60**	20.942.014,00	3.225.770,00	**24.167.784,00**
2012	18.742.435,40	1.786.390,50	**20.528.825,90**	21.711.773,98	3.968.720,50	**25.680.494,48**
2013	19.356.129,45	1.233.295,42	**20.589.424,87**	20.915.779,34	2.667.299,07	**23.583.078,41**
2014	19.043.398,51	1.735.201,35	**20.778.599,86**	20.352.874,27	2.245.597,27	**22.598.471,54**
2015	19.776.117,88	1.809.567,13	**21.585.685,01**	20.790.424,12	2.352.670,94	**23.143.095,07**
2016	21.835.326,96	841.991,13	**22.677.318,09**	21.716.221,09	1.622.164,14	**23.338.385,23**
2017	23.067.073,71	533.876,74	**23.600.950,45**	22.182.419,48	1.956.821,19	**24.139.240,67**
2018	23.979.703,83	1.046.938,63	**25.026.642,46**	22.910.913,70	1.991.700,27	**24.902.613,97**
2019	24.365.723,02	1.066.146,86	**25.431.869,88**	23.867.456,89	2.436.779,34	**26.304.236,23**
2020	27.073.601,70	1.131.526,01	**28.205.127,71**	26.181.098,33	2.489.468,76	**28.670.567,09**
2021	29.301.799,13	2.660.880,66	**31.962.679,79**	27.954.459,90	2.528.871,91	**30.483.331,81**
2022	28.130.327,85	2.613.138,62	**30.743.466,47**	28.715.010,35	1.981.233,06	**30.696.243,41**
2023	30.298.061,72	2.262.042,50	**32.560.104,22**	31.163.455,71	3.440.421,27	**34.603.876,98**
2024						
Trimestre 1	6.746.807,67	271.241,90	**7.018.049,57**	7.188.888,39	557.144,21	**7.746.032,60**
Trimestre 2	14.057.084,67	261.854,13	**14.318.938,80**	15.549.760,32	1.099.079,94	**16.648.840,26**
Trimestre 3	25.796.999,98	1.008.610,59	**26.805.610,57**	22.609.756,84	1.623.583,06	**24.233.340,24**
Trimestre 4	34.510.252,23	2.551.728,40	**37.061.980,63**	32.660.806,95	3.199.458,80	**35.860.265,75**
2025						
Enero	2.639.173,42	380,03	**2.639.553,45**	2.017.266,89	2.394,17	**2.019.661,06**
Febrero	4.957.191,28	21.063,92	**4.978.255,20**	4.665.091,74	74.044,23	**4.739.135,97**
Marzo	7.373.137,83	966,80	**7.374.104,63**	7.115.631,74	275.832,37	**7.391.464,11**
Abril	9.822.972,57	142.537,37	**9.965.509,94**	9.585.330,25	568.543,07	**10.153.873,32**
Mayo	12.408.292,77	175.449,38	**12.583.742,15**	12.308.862,19	803.818,25	**13.112.680,44**
Junio	14.780.544,39	322.500,23	**15.103.044,62**	15.476.244,82	1.010.360,94	**16.486.605,76**
Julio	20.294.959,79	414.547,58	**20.709.507,37**	18.258.704,85	1.233.869,74	**19.492.574,59**
Agosto	22.721.897,51	491.157,65	**23.213.055,16**	20.681.330,78	1.396.331,87	**22.077.662,65**
Septiembre	26.242.365,31	508.577,88	**26.750.943,19**	23.229.514,33	1.643.650,21	**24.873.164,54**
Octubre	28.992.737,64	511.859,60	**29.504.597,24**	26.083.036,26	1.927.853,18	**28.010.889,44**
Noviembre	31.824.415,41	614.767,16	**32.439.182,57**	28.934.668,84	2.347.850,29	**31.282.519,13**
Diciembre	35.327.240,13	1.969.344,49	37.296.584,62	33.977.587,19	3.545.354,57	37.522.941,76
2026						
Enero	2.675.415,22	120,88	**2.675.536,10**	2.143.235,98	3.596,23	**2.146.832,21**
Febrero	5.304.206,05	3.228,11	**5.307.434,16**	4.994.129,98	136.121,49	**5.130.251,47**
Marzo	8.224.279,26	1.936,06	**8.226.215,32**	7.498.876,17	335.349,36	**7.834.225,53**
Abril	11.053.184,80	4.924,47	**11.058.109,27**	10.292.859,19	564.968,62	**10.857.827,81**
Mayo	13.371.717,24	49.523,75	**13.421.240,99**	13.432.880,21	879.930,14	**14.312.810,35**
Junio	15.740.005,48	134.883,04	**15.874.888,52**	16.803.759,98	1.348.707,30	**18.152.467,28**
Julio	21.841.760,18	119.608,42	**21.961.368,60**	19.943.922,29	1.615.388,57	**21.559.310,86**
Agosto	24.392.856,37	217.066,28	**24.609.922,65**	22.452.668,80	1.834.998,11	**24.287.666,91**

ARAGÓN. SERIE DE INGRESOS Y GASTOS.
Derechos/Obligaciones reconocidas. Datos acumulados.

En miles de euros

PERIODOS	INGRESOS CORRIENTES	INGRESOS DE CAPITAL	**INGRESOS NO FINANCIEROS**	GASTOS CORRIENTES	GASTOS DE CAPITAL	**GASTOS NO FINANCIEROS**
2011	3.646.864,96	204.140,20	**3.851.005,15**	3.860.818,49	624.311,26	**4.485.129,75**
2012	3.557.053,64	146.729,41	**3.703.783,05**	3.905.898,16	450.851,81	**4.356.749,98**
2013	3.554.580,97	159.153,91	**3.713.734,88**	3.596.729,77	569.370,57	**4.166.100,34**
2014	3.463.347,49	157.405,02	**3.620.752,51**	3.610.419,10	386.982,37	**3.997.401,47**
2015	3.566.647,74	110.057,06	**3.676.704,80**	4.279.710,57	428.028,02	**4.707.738,59**
2016	3.911.514,86	95.453,15	**4.006.968,01**	4.284.558,44	301.009,15	**4.585.567,59**
2017	4.189.863,21	135.565,48	**4.325.428,69**	4.288.341,56	348.034,86	**4.636.376,42**
2018	4.400.779,15	133.788,47	**4.534.567,62**	4.430.649,59	386.540,64	**4.817.190,23**
2019	4.377.079,93	167.585,63	**4.544.665,56**	4.495.124,66	337.638,84	**4.832.763,50**
2020	5.018.257,16	134.008,06	**5.152.265,22**	4.927.152,02	378.232,47	**5.305.384,49**
2021	5.272.068,23	470.138,46	**5.742.206,69**	5.060.371,66	448.278,34	**5.508.650,00**
2022	5.057.601,17	523.015,34	**5.580.616,51**	5.042.701,47	658.833,38	**5.701.534,85**
2023	5.507.902,99	425.481,79	**5.933.384,78**	5.408.228,40	683.084,63	**6.091.313,03**
2024						
Trimestre 1	1.225.180,95	29.841,87	**1.255.022,82**	1.343.031,40	32.078,96	**1.375.110,36**
Trimestre 2	2.476.901,94	96.502,85	**2.573.404,79**	2.817.708,26	194.334,67	**3.012.042,93**
Trimestre 3	4.844.353,79	245.218,55	**5.089.572,34**	4.144.620,84	337.114,49	**4.481.735,33**
Trimestre 4	6.371.738,76	351.854,59	**6.723.593,35**	6.000.356,37	761.269,40	**6.761.625,77**
2025						
Enero	431.279,41	7.911,91	**439.191,32**	346.321,11	25,54	**346.346,65**
Febrero	845.277,91	24.792,26	**870.070,17**	793.994,48	6.130,28	**800.124,76**
Marzo	1.250.076,15	45.348,99	**1.295.425,14**	1.252.852,14	33.568,18	**1.286.420,32**
Abril	1.675.534,97	60.050,61	**1.735.585,58**	1.703.802,55	60.368,98	**1.764.171,53**
Mayo	2.102.283,82	92.386,48	**2.194.670,29**	2.204.183,96	129.050,06	**2.333.234,02**
Junio	2.635.401,36	114.803,08	**2.750.204,44**	2.799.376,12	181.047,30	**2.980.423,42**
Julio	3.597.581,23	118.400,89	**3.715.982,12**	3.272.127,80	217.584,42	**3.489.712,22**
Agosto	4.032.852,01	122.535,47	**4.155.387,48**	3.707.953,91	237.598,59	**3.945.552,50**
Septiembre	4.661.367,26	135.629,16	**4.796.996,42**	4.152.866,26	298.779,14	**4.451.645,40**
Octubre	5.145.390,41	139.001,86	**5.284.392,27**	4.739.741,12	350.404,78	**5.090.145,90**
Noviembre	5.702.038,51	141.046,56	**5.843.085,07**	5.174.185,16	419.812,42	**5.593.997,58**
Diciembre	6.261.336,73	207.801,55	**6.469.138,28**	6.145.363,16	756.726,12	**6.902.089,28**
2026						
Enero	475.198,10	0,00	**475.198,10**	326.704,49	262,33	**326.966,82**
Febrero	943.618,57	15.569,72	**959.188,29**	857.003,57	8.229,42	**865.232,99**
Marzo	1.456.304,41	43.247,21	**1.499.551,62**	1.369.674,64	48.873,52	**1.418.548,16**
Abril	1.899.591,59	42.148,44	**1.941.740,03**	1.852.797,52	104.034,70	**1.956.832,22**
Mayo	2.323.203,65	74.113,80	**2.397.317,45**	2.346.518,69	152.160,68	**2.498.679,37**
Junio	2.875.678,28	78.805,70	**2.954.483,98**	3.008.708,15	223.971,94	**3.232.680,09**
Julio	3.863.402,17	80.674,69	**3.944.076,86**	3.523.582,93	288.181,33	**3.811.764,26**
Agosto	4.393.152,33	126.816,56	**4.519.968,89**	3.968.064,57	323.561,58	**4.291.626,15**

PRINCIPADO DE ASTURIAS. SERIE DE INGRESOS Y GASTOS.
Derechos/Obligaciones reconocidas. Datos acumulados.

En miles de euros

PERIODOS	INGRESOS CORRIENTES	INGRESOS DE CAPITAL	**INGRESOS NO FINANCIEROS**	GASTOS CORRIENTES	GASTOS DE CAPITAL	**GASTOS NO FINANCIEROS**
2011	3.074.062,63	363.581,24	**3.437.643,87**	3.223.930,85	751.431,14	**3.975.361,99**
2012	3.103.394,20	221.863,83	**3.325.258,03**	3.401.643,96	418.006,04	**3.819.650,00**
2013	3.144.142,49	127.051,92	**3.271.194,41**	3.117.848,04	353.152,82	**3.471.000,86**
2014	3.087.768,97	111.033,24	**3.198.802,21**	3.147.413,58	289.750,50	**3.437.164,08**
2015	3.193.411,27	134.127,76	**3.327.539,03**	3.236.071,95	278.107,63	**3.514.179,58**
2016	3.317.993,84	92.817,80	**3.410.811,64**	3.291.154,54	226.214,43	**3.517.368,97**
2017	3.400.456,92	132.497,97	**3.532.954,89**	3.363.353,80	264.625,79	**3.627.979,59**
2018	3.498.459,78	221.219,10	**3.719.678,88**	3.435.949,87	274.088,70	**3.710.038,57**
2019	3.559.463,56	110.606,27	**3.670.069,83**	3.610.716,43	283.767,09	**3.894.483,52**
2020	4.084.694,93	140.580,76	**4.225.275,69**	3.778.132,07	240.427,90	**4.018.559,97**
2021	4.273.182,15	426.358,60	**4.699.540,75**	4.102.350,20	316.528,15	**4.418.878,35**
2022	4.128.506,84	424.146,22	**4.552.653,06**	4.059.236,42	382.309,75	**4.441.546,17**
2023	4.561.024,08	383.168,49	**4.944.192,57**	4.363.798,61	490.466,19	**4.854.264,80**
2024						
Trimestre 1	1.043.940,50	25.211,32	**1.069.151,82**	877.806,93	18.625,07	**896.432,00**
Trimestre 2	2.055.303,37	54.376,45	**2.109.679,82**	2.089.433,43	105.916,40	**2.195.349,83**
Trimestre 3	3.856.851,77	76.717,97	**3.933.569,74**	3.150.561,65	204.535,30	**3.355.096,95**
Trimestre 4	5.123.289,41	231.407,78	**5.354.697,19**	4.671.120,31	568.477,43	**5.239.597,74**
2025						
Enero	375.529,16	19.490,83	**395.019,99**	303.051,51	64,91	**303.116,42**
Febrero	733.173,73	98.507,55	**831.681,28**	621.490,49	6.372,81	**627.863,30**
Marzo	1.081.885,16	99.816,54	**1.181.701,70**	981.536,21	21.425,96	**1.002.962,17**
Abril	1.415.883,04	100.628,95	**1.516.511,99**	1.397.511,41	48.260,17	**1.445.771,58**
Mayo	1.756.413,91	113.245,63	**1.869.659,54**	1.808.953,64	78.389,65	**1.887.343,29**
Junio	2.095.448,07	146.255,87	**2.241.703,94**	2.251.152,48	103.381,97	**2.354.534,45**
Julio	2.981.976,59	148.846,16	**3.130.822,75**	2.646.740,56	163.721,96	**2.810.462,52**
Agosto	3.334.673,44	150.968,27	**3.485.641,71**	3.003.948,57	186.822,56	**3.190.771,13**
Septiembre	3.839.063,91	158.176,71	**3.997.240,62**	3.355.636,98	223.279,10	**3.578.916,08**
Octubre	4.296.684,57	163.756,41	**4.460.440,98**	3.746.910,72	262.779,75	**4.009.690,47**
Noviembre	4.746.041,56	169.184,93	**4.915.226,49**	4.094.805,57	315.572,51	**4.410.378,08**
Diciembre	5.218.672,83	317.861,52	**5.536.534,35**	4.910.860,77	570.749,08	**5.481.609,85**
2026						
Enero	398.706,43	0,00	**398.706,43**	322.355,63	46,68	**322.402,31**
Febrero	797.857,17	8.762,18	**806.619,35**	680.292,97	5.039,32	**685.332,29**
Marzo	1.215.374,61	18.459,50	**1.233.834,11**	1.042.187,98	25.498,15	**1.067.686,13**
Abril	1.557.732,78	19.165,09	**1.576.897,87**	1.492.781,22	47.517,72	**1.540.298,94**
Mayo	1.894.870,95	20.924,37	**1.915.795,32**	1.873.641,15	87.843,24	**1.961.484,39**
Junio	2.248.225,38	37.096,94	**2.285.322,32**	2.363.757,05	141.371,49	**2.505.128,54**
Julio	3.115.448,11	41.234,59	**3.156.682,70**	2.815.452,73	186.755,82	**3.002.208,55**
Agosto	3.499.390,85	42.477,36	**3.541.868,21**	3.182.721,89	241.492,23	**3.424.214,12**

ILLES BALEARS. SERIE DE INGRESOS Y GASTOS.
Derechos/Obligaciones reconocidas. Datos acumulados.

En miles de euros

PERIODOS	INGRESOS CORRIENTES	INGRESOS DE CAPITAL	**INGRESOS NO FINANCIEROS**	GASTOS CORRIENTES	GASTOS DE CAPITAL	**GASTOS NO FINANCIEROS**
2011	2.202.700,85	164.599,58	**2.367.300,43**	2.635.459,34	481.621,12	**3.117.080,46**
2012	2.601.652,17	44.237,73	**2.645.889,90**	3.191.250,55	388.129,03	**3.579.379,58**
2013	2.701.915,20	41.513,39	**2.743.428,59**	2.686.955,33	419.917,27	**3.106.872,60**
2014	2.698.813,97	100.938,44	**2.799.752,41**	2.841.736,30	399.268,55	**3.241.004,85**
2015	2.974.590,96	18.965,46	**2.993.556,42**	3.019.453,61	435.255,98	**3.454.709,59**
2016	3.263.267,83	14.027,77	**3.277.295,60**	3.101.028,46	447.277,95	**3.548.306,41**
2017	3.618.258,93	21.078,48	**3.639.337,41**	3.296.487,72	580.558,35	**3.877.046,07**
2018	3.916.356,76	3.770,27	**3.920.127,03**	3.469.679,85	661.934,69	**4.131.614,54**
2019	3.963.645,36	64.272,76	**4.027.918,12**	3.775.447,03	616.957,84	**4.392.404,87**
2020	4.493.451,26	53.612,03	**4.547.063,29**	4.061.214,67	574.677,29	**4.635.891,96**
2021	5.705.196,90	225.964,55	**5.931.161,45**	4.908.950,69	570.104,22	**5.479.054,91**
2022	4.622.494,58	680.694,22	**5.303.188,80**	4.430.596,53	598.306,18	**5.028.902,71**
2023	5.268.388,91	410.554,99	**5.678.943,90**	4.828.457,74	809.447,49	**5.637.905,23**
2024						
Trimestre 1	1.005.866,16	39.522,00	**1.045.388,16**	1.040.531,93	77.926,60	**1.118.458,53**
Trimestre 2	1.976.342,70	98.585,72	**2.074.928,42**	2.323.522,62	286.663,57	**2.610.186,19**
Trimestre 3	4.615.981,71	167.257,53	**4.783.239,24**	3.573.957,15	447.865,11	**4.021.822,26**
Trimestre 4	5.883.226,71	326.480,05	**6.209.706,76**	5.323.017,42	869.129,37	**6.192.146,79**
2025						
Enero	328.124,58	2.186,24	**330.310,82**	192.281,93	147,74	**192.429,67**
Febrero	692.654,91	5.367,06	**698.021,97**	688.386,36	185.678,04	**874.064,40**
Marzo	1.004.609,38	28.045,02	**1.032.654,40**	1.126.387,35	233.478,32	**1.359.865,67**
Abril	1.343.894,21	98.816,38	**1.442.710,59**	1.571.393,30	283.218,39	**1.854.611,69**
Mayo	1.670.529,60	118.089,01	**1.788.618,61**	2.018.655,83	331.486,04	**2.350.141,87**
Junio	2.235.532,39	147.273,06	**2.382.805,45**	2.474.807,62	374.833,26	**2.849.640,88**
Julio	3.659.074,72	147.578,48	**3.806.653,20**	2.930.096,40	448.325,66	**3.378.422,06**
Agosto	3.991.064,45	156.280,76	**4.147.345,21**	3.354.184,23	498.989,68	**3.853.173,91**
Septiembre	4.528.900,20	156.331,92	**4.685.232,12**	3.790.922,13	564.187,35	**4.355.109,48**
Octubre	4.935.189,83	322.049,01	**5.257.238,84**	4.248.138,85	628.116,30	**4.876.255,15**
Noviembre	5.383.393,66	324.955,93	**5.708.349,59**	4.715.689,14	695.499,42	**5.411.188,56**
Diciembre	5.868.694,39	360.924,11	**6.229.618,50**	5.479.016,39	860.120,10	**6.339.136,49**
2026						
Enero	348.603,96	4.814,80	**353.418,76**	268.815,76	7.423,05	**276.238,81**
Febrero	733.142,87	24.157,14	**757.300,01**	767.130,78	90.105,68	**857.236,46**
Marzo	1.136.618,05	85.324,27	**1.221.942,32**	1.331.269,44	136.387,76	**1.467.657,20**
Abril	1.462.256,29	109.338,08	**1.571.594,37**	1.782.670,57	204.107,70	**1.986.778,27**
Mayo	1.980.097,98	107.969,29	**2.088.067,27**	2.257.458,54	272.703,26	**2.530.161,80**
Junio	2.316.306,63	111.617,47	**2.427.924,10**	2.852.850,39	354.010,17	**3.206.860,56**
Julio	3.792.170,22	112.078,37	**3.904.248,59**	3.339.410,25	420.248,33	**3.759.658,58**
Agosto	4.209.700,56	268.564,19	**4.478.264,75**	3.725.586,54	470.315,06	**4.195.901,60**

CANARIAS. SERIE DE INGRESOS Y GASTOS.
Derechos/Obligaciones reconocidas. Datos acumulados.

En miles de euros

PERIODOS	INGRESOS CORRIENTES	INGRESOS DE CAPITAL	**INGRESOS NO FINANCIEROS**	GASTOS CORRIENTES	GASTOS DE CAPITAL	**GASTOS NO FINANCIEROS**
2011	5.525.181,36	530.417,06	**6.055.598,42**	5.789.602,25	702.049,36	**6.491.651,60**
2012	5.231.850,19	343.856,22	**5.575.706,41**	5.779.994,94	544.132,68	**6.324.127,62**
2013	5.545.833,31	317.331,25	**5.863.164,56**	5.786.551,94	663.401,11	**6.449.953,05**
2014	5.595.532,47	249.094,27	**5.844.626,74**	5.798.263,09	583.965,42	**6.382.228,51**
2015	5.770.716,82	188.210,53	**5.958.927,35**	5.888.806,64	424.673,64	**6.313.480,28**
2016	6.036.245,77	261.129,11	**6.297.374,88**	5.773.866,34	617.963,11	**6.391.829,45**
2017	6.793.003,20	265.809,28	**7.058.812,48**	6.213.637,78	760.294,10	**6.973.931,88**
2018	7.353.496,71	344.783,60	**7.698.280,31**	6.445.941,89	804.147,70	**7.250.089,59**
2019	7.607.916,66	297.760,95	**7.905.677,61**	7.052.077,50	659.334,87	**7.711.412,37**
2020	8.145.945,71	207.145,92	**8.353.091,63**	7.639.693,55	810.946,90	**8.450.640,45**
2021	9.911.280,54	1.041.453,31	**10.952.733,85**	9.610.977,80	974.479,72	**10.585.457,52**
2022	8.498.023,49	1.241.162,68	**9.739.186,17**	8.595.508,51	1.124.275,41	**9.719.783,92**
2023	10.241.256,42	969.241,47	**11.210.497,89**	9.434.555,85	1.587.903,87	**11.022.459,72**
2024						
Trimestre 1	1.966.343,15	45.342,98	**2.011.686,13**	1.858.113,85	49.978,77	**1.908.092,62**
Trimestre 2	4.225.131,06	77.019,95	**4.302.151,01**	4.501.961,90	193.140,29	**4.695.102,19**
Trimestre 3	8.241.106,94	201.987,17	**8.443.094,11**	6.592.501,27	329.888,74	**6.922.390,01**
Trimestre 4	11.098.679,00	810.519,39	**11.909.198,39**	10.058.972,65	1.293.676,98	**11.352.649,63**
2025						
Enero	683.768,86	0,00	**683.768,86**	526.587,47	9.878,32	**536.465,79**
Febrero	1.380.590,27	9.449,63	**1.390.039,90**	1.175.923,56	30.867,04	**1.206.790,60**
Marzo	2.083.056,38	9.855,94	**2.092.912,32**	2.019.535,37	68.007,96	**2.087.543,33**
Abril	2.770.462,62	84.520,63	**2.854.983,25**	3.027.054,59	104.390,10	**3.131.444,69**
Mayo	3.598.144,44	84.520,63	**3.682.665,07**	3.710.189,01	198.494,60	**3.908.683,61**
Junio	4.290.441,46	140.245,73	**4.430.687,19**	4.757.583,64	269.510,57	**5.027.094,21**
Julio	6.590.721,15	140.357,96	**6.731.079,11**	5.578.246,10	357.195,17	**5.935.441,27**
Agosto	7.329.875,11	178.955,76	**7.508.830,87**	6.226.253,77	414.418,17	**6.640.671,94**
Septiembre	8.238.570,98	183.545,37	**8.422.116,35**	6.879.826,11	512.953,18	**7.392.779,29**
Octubre	9.324.290,65	202.352,18	**9.526.642,83**	7.847.170,80	619.574,60	**8.466.745,40**
Noviembre	10.164.131,84	241.531,17	**10.405.663,01**	8.622.102,95	812.672,64	**9.434.775,59**
Diciembre	11.467.243,35	468.712,63	**11.935.955,98**	10.634.773,81	1.510.233,91	**12.145.007,72**
2026						
Enero	767.856,86	49,80	**767.906,66**	591.104,60	20.457,78	**611.562,38**
Febrero	1.556.315,52	984,46	**1.557.299,98**	1.625.387,55	43.730,83	**1.669.118,38**
Marzo	2.410.198,32	10.615,37	**2.420.813,69**	2.624.555,47	91.979,45	**2.716.534,92**
Abril	3.112.242,74	11.029,76	**3.123.272,50**	3.635.807,00	161.206,33	**3.797.013,33**
Mayo	3.817.156,40	13.562,88	**3.830.719,28**	4.462.874,98	253.067,94	**4.715.942,92**
Junio	4.768.620,21	13.562,88	**4.782.183,09**	5.442.943,13	411.348,23	**5.854.291,36**
Julio	7.044.908,50	14.424,33	**7.059.332,83**	6.325.828,20	511.464,43	**6.837.292,63**
Agosto	7.967.841,08	113.885,62	**8.081.726,70**	7.317.710,90	627.092,03	**7.944.802,93**

CANTABRIA. SERIE DE INGRESOS Y GASTOS.
Derechos/Obligaciones reconocidas. Datos acumulados.

En miles de euros

PERIODOS	INGRESOS CORRIENTES	INGRESOS DE CAPITAL	**INGRESOS NO FINANCIEROS**	GASTOS CORRIENTES	GASTOS DE CAPITAL	**GASTOS NO FINANCIEROS**
2011	1.831.833,09	40.305,00	**1.872.138,08**	1.849.369,13	298.847,93	**2.148.217,06**
2012	1.800.595,66	41.624,78	**1.842.220,44**	2.084.715,84	233.755,95	**2.318.471,79**
2013	1.877.774,42	20.681,73	**1.898.456,15**	1.822.193,52	222.997,61	**2.045.191,13**
2014	1.800.498,17	51.736,38	**1.852.234,55**	1.846.557,19	192.876,41	**2.039.433,60**
2015	1.874.034,87	37.113,36	**1.911.148,23**	1.874.002,27	203.524,22	**2.077.526,49**
2016	1.931.152,36	25.400,95	**1.956.553,31**	1.919.821,54	182.148,74	**2.101.970,28**
2017	2.065.388,16	21.986,64	**2.087.374,80**	1.964.019,93	195.065,56	**2.159.085,49**
2018	2.150.578,42	57.521,15	**2.208.099,57**	2.044.843,06	201.483,23	**2.246.326,29**
2019	2.204.795,50	24.620,27	**2.229.415,77**	2.131.219,77	214.792,53	**2.346.012,30**
2020	2.476.377,41	26.534,55	**2.502.911,96**	2.457.624,86	200.070,87	**2.657.695,73**
2021	2.609.042,84	254.899,61	**2.863.942,45**	2.422.299,81	257.964,45	**2.680.264,26**
2022	2.622.941,72	179.021,30	**2.801.963,02**	2.488.456,10	304.651,01	**2.793.107,11**
2023	2.755.782,32	191.611,03	**2.947.393,35**	2.601.438,34	350.012,72	**2.951.451,06**
2024						
Trimestre 1	643.224,95	18.739,71	**661.964,66**	594.178,40	31.719,47	**625.897,87**
Trimestre 2	1.266.653,55	45.606,33	**1.312.259,88**	1.302.609,23	115.980,15	**1.418.589,38**
Trimestre 3	2.358.058,52	73.325,91	**2.431.384,43**	1.913.635,01	178.834,40	**2.092.469,41**
Trimestre 4	3.144.959,90	105.270,20	**3.250.230,10**	2.750.856,82	366.081,07	**3.116.937,89**
2025						
Enero	234.260,02	67,00	**234.327,02**	175.563,39	4.184,10	**179.747,49**
Febrero	443.590,45	40.950,83	**484.541,28**	417.533,08	19.354,34	**436.887,42**
Marzo	654.131,78	40.453,03	**694.584,81**	643.736,51	48.133,96	**691.870,47**
Abril	867.859,41	43.862,78	**911.722,19**	844.514,35	73.006,94	**917.521,29**
Mayo	1.083.816,42	44.031,72	**1.127.848,14**	1.059.038,08	92.338,44	**1.151.376,52**
Junio	1.286.821,64	49.854,75	**1.336.676,39**	1.350.584,61	117.944,19	**1.468.528,80**
Julio	1.877.830,05	56.233,29	**1.934.063,34**	1.567.285,01	152.527,65	**1.719.812,66**
Agosto	2.103.506,33	61.438,64	**2.164.944,97**	1.801.258,47	174.722,22	**1.975.980,69**
Septiembre	2.430.805,84	62.801,67	**2.493.607,51**	2.016.566,98	200.926,42	**2.217.493,40**
Octubre	2.695.034,59	63.334,75	**2.758.369,34**	2.255.415,95	245.215,07	**2.500.631,02**
Noviembre	2.998.865,02	69.047,36	**3.067.912,38**	2.497.408,21	279.151,09	**2.776.559,30**
Diciembre	3.294.660,12	80.362,64	**3.375.022,76**	2.895.452,27	367.481,51	**3.262.933,78**
2026						
Enero	243.443,51	1.961,91	**245.405,42**	220.951,72	793,58	**221.745,30**
Febrero	478.802,96	3.095,37	**481.898,33**	480.377,37	12.080,86	**492.458,23**
Marzo	748.029,00	12.977,46	**761.006,46**	751.177,24	38.866,13	**790.043,37**
Abril	964.704,70	18.209,98	**982.914,68**	1.002.858,87	76.065,17	**1.078.924,04**
Mayo	1.158.853,71	21.741,72	**1.180.595,43**	1.164.523,52	78.331,00	**1.242.854,52**
Junio	1.378.352,26	18.442,52	**1.396.794,78**	1.490.523,81	131.211,60	**1.621.735,41**
Julio	1.924.413,45	18.580,84	**1.942.994,29**	1.700.437,37	183.326,99	**1.883.764,36**
Agosto	2.146.545,30	41.336,74	**2.187.882,04**	1.928.093,25	218.274,47	**2.146.367,72**

CASTILLA Y LEÓN. SERIE DE INGRESOS Y GASTOS.
Derechos/Obligaciones reconocidas. Datos acumulados.

En miles de euros

PERIODOS	INGRESOS CORRIENTES	INGRESOS DE CAPITAL	**INGRESOS NO FINANCIEROS**	GASTOS CORRIENTES	GASTOS DE CAPITAL	**GASTOS NO FINANCIEROS**
2011	6.563.613,00	489.417,82	**7.053.030,82**	6.627.105,53	1.160.007,82	**7.787.113,34**
2012	6.684.181,56	531.627,62	**7.215.809,18**	7.643.556,78	1.200.139,35	**8.843.696,13**
2013	6.774.018,62	389.234,04	**7.163.252,66**	6.698.510,72	1.048.411,52	**7.746.922,24**
2014	6.496.761,68	316.371,03	**6.813.132,71**	6.535.838,72	909.227,43	**7.445.066,15**
2015	6.772.276,21	456.594,30	**7.228.870,51**	7.077.207,73	1.032.806,81	**8.110.014,54**
2016	7.109.078,69	241.797,76	**7.350.876,45**	7.082.264,94	760.890,86	**7.843.155,80**
2017	7.363.524,37	368.901,45	**7.732.425,82**	7.482.406,51	1.048.397,19	**8.530.803,70**
2018	7.625.427,33	313.490,45	**7.938.917,78**	7.264.037,22	873.908,99	**8.137.946,21**
2019	7.850.565,89	331.745,80	**8.182.311,69**	7.401.659,90	1.110.907,23	**8.512.567,13**
2020	9.056.989,85	340.204,72	**9.397.194,57**	8.808.292,98	1.178.519,66	**9.986.812,64**
2021	8.960.579,79	693.894,37	**9.654.474,16**	8.467.278,10	1.610.543,43	**10.077.821,53**
2022	8.673.090,79	881.870,65	**9.554.961,44**	8.789.454,81	1.560.626,46	**10.350.081,27**
2023	9.914.507,05	971.979,60	**10.886.486,65**	9.453.566,17	1.966.660,74	**11.420.226,91**
2024						
Trimestre 1	2.143.313,86	-18.215,47	**2.125.098,39**	2.018.063,40	100.013,53	**2.118.076,93**
Trimestre 2	4.425.974,33	37.841,76	**4.463.816,09**	4.462.529,04	437.515,46	**4.900.044,50**
Trimestre 3	8.391.390,65	95.092,82	**8.486.483,47**	6.789.835,13	793.520,45	**7.583.355,58**
Trimestre 4	11.045.872,93	383.365,19	**11.429.238,12**	10.149.457,10	1.856.968,99	**12.006.426,09**
2025						
Enero	736.033,53	2.410,56	**738.444,09**	569.299,39	14.331,88	**583.631,27**
Febrero	1.480.844,55	6.302,19	**1.487.146,74**	1.360.153,51	72.412,44	**1.432.565,95**
Marzo	2.249.795,48	11.926,34	**2.261.721,82**	2.172.609,40	155.435,50	**2.328.044,90**
Abril	3.040.741,47	14.721,38	**3.055.462,85**	3.005.746,50	237.511,45	**3.243.257,95**
Mayo	3.824.940,56	26.827,59	**3.851.768,15**	3.806.481,36	350.378,07	**4.156.859,43**
Junio	4.574.067,00	49.144,86	**4.623.211,86**	4.738.969,93	494.309,91	**5.233.279,84**
Julio	6.590.484,63	62.031,87	**6.652.516,50**	5.610.267,74	633.853,42	**6.244.121,16**
Agosto	7.346.083,73	77.630,70	**7.423.714,43**	6.320.675,80	739.898,47	**7.060.574,27**
Septiembre	8.522.533,00	217.899,59	**8.740.432,59**	7.058.289,77	845.079,81	**7.903.369,58**
Octubre	9.388.980,34	231.913,75	**9.620.894,09**	8.136.761,89	1.023.570,59	**9.160.332,48**
Noviembre	10.414.334,15	251.799,00	**10.666.133,15**	8.938.765,70	1.228.596,04	**10.167.361,74**
Diciembre	11.489.486,13	822.536,89	**12.312.023,02**	10.206.104,68	2.034.585,38	**12.240.690,06**
2026						
Enero	833.113,06	1.120,67	**834.233,73**	699.934,08	2.679,25	**702.613,33**
Febrero	1.688.267,48	16.528,82	**1.704.796,30**	1.436.160,61	28.918,18	**1.465.078,79**
Marzo	2.610.212,78	8.046,42	**2.618.259,20**	2.631.151,30	130.936,58	**2.762.087,88**
Abril	3.361.346,35	17.254,24	**3.378.600,59**	3.441.357,49	271.230,31	**3.712.587,80**
Mayo	4.143.070,19	28.315,62	**4.171.385,81**	4.331.035,28	377.099,56	**4.708.134,84**
Junio	4.909.724,64	32.642,31	**4.942.366,95**	5.460.541,42	550.416,04	**6.010.957,46**
Julio	7.078.824,96	84.067,73	**7.162.892,69**	6.229.178,34	708.419,53	**6.937.597,87**
Agosto	7.844.764,18	93.940,00	**7.938.704,18**	7.020.407,12	795.083,41	**7.815.490,53**

CASTILLA – LA MANCHA. SERIE DE INGRESOS Y GASTOS.
Derechos/Obligaciones reconocidas. Datos acumulados.

En miles de euros

PERIODOS	INGRESOS CORRIENTES	INGRESOS DE CAPITAL	**INGRESOS NO FINANCIEROS**	GASTOS CORRIENTES	GASTOS DE CAPITAL	**GASTOS NO FINANCIEROS**
2011	5.175.449,14	373.001,00	**5.548.450,14**	7.589.091,00	1.337.908,00	**8.926.999,00**
2012	5.132.900,21	343.584,23	**5.476.484,44**	5.692.627,38	907.482,99	**6.600.110,37**
2013	5.029.569,09	267.139,94	**5.296.709,03**	5.591.115,65	403.572,04	**5.994.687,69**
2014	4.950.227,56	292.370,91	**5.242.598,47**	5.652.022,02	299.109,89	**5.951.131,91**
2015	5.253.213,06	235.222,35	**5.488.435,41**	5.715.342,30	519.008,64	**6.234.350,94**
2016	5.415.932,58	129.444,59	**5.545.377,17**	5.594.178,48	225.303,74	**5.819.482,22**
2017	5.708.436,96	131.519,54	**5.839.956,50**	5.852.307,28	277.057,27	**6.129.364,55**
2018	5.952.023,99	190.768,29	**6.142.792,28**	6.130.627,40	306.046,00	**6.436.673,40**
2019	6.164.033,29	289.525,58	**6.453.558,87**	6.396.516,17	416.211,83	**6.812.728,00**
2020	7.202.845,95	291.385,39	**7.494.231,34**	7.198.916,35	445.275,54	**7.644.191,89**
2021	7.484.645,48	1.017.860,14	**8.502.505,62**	7.405.613,57	577.094,50	**7.982.708,07**
2022	6.995.598,75	733.233,61	**7.728.832,36**	7.624.683,25	619.590,64	**8.244.273,89**
2023	7.804.626,10	467.362,49	**8.271.988,59**	8.000.860,98	836.246,79	**8.837.107,77**
2024						
Trimestre 1	1.674.097,69	63.616,55	**1.737.714,24**	1.731.519,66	96.694,43	**1.828.214,09**
Trimestre 2	3.494.704,79	176.620,55	**3.671.325,34**	3.961.646,00	279.176,04	**4.240.822,04**
Trimestre 3	6.426.091,15	285.855,50	**6.711.946,65**	5.913.959,00	420.788,53	**6.334.747,53**
Trimestre 4	8.721.454,21	427.006,52	**9.148.460,73**	8.441.713,93	739.657,61	**9.181.371,54**
2025						
Enero	563.382,80	384,81	**563.767,61**	474.515,48	5.201,10	**479.716,58**
Febrero	1.139.359,95	5.101,04	**1.144.460,99**	1.125.669,04	48.044,95	**1.173.713,99**
Marzo	1.767.175,13	26.719,82	**1.793.894,95**	1.763.727,17	106.743,80	**1.870.470,97**
Abril	2.324.888,97	35.200,01	**2.360.088,98**	2.411.544,69	174.170,14	**2.585.714,83**
Mayo	2.935.658,98	75.003,69	**3.010.662,67**	3.185.271,60	241.834,85	**3.427.106,45**
Junio	3.594.673,69	90.412,80	**3.685.086,49**	4.075.900,30	299.493,22	**4.375.393,52**
Julio	4.964.788,89	118.024,37	**5.082.813,26**	4.765.804,27	366.218,75	**5.132.023,02**
Agosto	5.607.349,95	123.717,97	**5.731.067,92**	5.388.821,47	418.229,11	**5.807.050,58**
Septiembre	6.570.914,01	155.981,68	**6.726.895,69**	6.037.635,81	495.243,08	**6.532.878,89**
Octubre	7.252.850,14	191.132,21	**7.443.982,35**	6.864.002,05	575.397,08	**7.439.399,13**
Noviembre	8.096.549,34	249.901,48	**8.346.450,82**	7.580.236,56	683.843,05	**8.264.079,61**
Diciembre	8.962.539,39	333.073,37	**9.295.612,76**	8.582.783,58	873.072,77	**9.455.856,35**
2026						
Enero	615.908,91	117,31	**616.026,22**	539.300,10	4.636,17	**543.936,27**
Febrero	1.313.352,57	7.837,46	**1.321.190,03**	1.240.224,08	53.993,92	**1.294.218,00**
Marzo	2.130.896,24	122.322,40	**2.253.218,64**	2.103.701,98	123.806,58	**2.227.508,56**
Abril	2.714.285,05	136.746,33	**2.851.031,38**	2.818.601,19	185.198,04	**3.003.799,23**
Mayo	3.324.003,25	145.053,51	**3.469.056,76**	3.581.554,28	262.687,06	**3.844.241,34**
Junio	3.988.425,87	155.542,82	**4.143.968,69**	4.540.810,37	347.129,62	**4.887.939,99**
Julio	5.484.288,92	209.770,73	**5.694.059,65**	5.191.632,18	408.834,50	**5.600.466,68**
Agosto	6.155.677,30	228.813,94	**6.384.491,24**	5.883.587,64	453.990,54	**6.337.578,18**

CATALUÑA. SERIE DE INGRESOS Y GASTOS.
Derechos/Obligaciones reconocidas. Datos acumulados.

En miles de euros

PERIODOS	INGRESOS CORRIENTES	INGRESOS DE CAPITAL	**INGRESOS NO FINANCIEROS**	GASTOS CORRIENTES	GASTOS DE CAPITAL	**GASTOS NO FINANCIEROS**
2011	19.172.668,00	414.302,00	**19.586.970,00**	24.260.380,00	2.124.186,00	**26.384.566,00**
2012	19.852.726,69	246.566,00	**20.099.292,69**	22.270.453,00	1.424.735,00	**23.695.188,00**
2013	19.378.573,40	449.454,76	**19.828.028,16**	21.622.164,79	1.408.547,61	**23.030.712,40**
2014	19.483.325,14	602.905,54	**20.086.230,68**	22.569.732,96	1.225.722,36	**23.795.455,32**
2015	19.997.321,22	232.736,01	**20.230.057,23**	24.337.682,82	1.226.394,30	**25.564.077,12**
2016	22.186.726,21	194.246,81	**22.380.973,02**	22.997.000,02	1.068.619,87	**24.065.619,89**
2017	23.897.881,57	122.539,98	**24.020.421,55**	24.243.020,77	1.001.658,83	**25.244.679,60**
2018	24.649.832,25	206.434,96	**24.856.267,21**	24.834.709,79	916.019,95	**25.750.729,74**
2019	25.801.779,16	318.326,69	**26.120.105,85**	26.044.077,47	1.027.786,10	**27.071.863,57**
2020	29.978.692,63	313.433,45	**30.292.126,08**	30.768.767,46	1.383.252,72	**32.152.020,18**
2021	32.531.734,54	1.685.862,29	**34.217.596,83**	33.430.703,33	1.385.517,60	**34.816.220,93**
2022	29.998.054,55	1.572.745,65	**31.570.800,20**	32.543.228,15	2.396.320,87	**34.939.549,02**
2023	33.602.645,79	1.760.656,14	**35.363.301,93**	35.097.858,75	2.691.436,30	**37.789.295,05**
2024						
Trimestre 1	7.812.583,99	132.732,56	**7.945.316,54**	8.606.227,32	144.429,76	**8.750.657,07**
Trimestre 2	17.825.808,06	436.431,29	**18.262.239,35**	18.715.414,04	684.737,61	**19.400.151,64**
Trimestre 3	30.376.251,28	546.833,46	**30.923.084,73**	27.589.938,43	1.182.669,70	**28.772.608,13**
Trimestre 4	39.318.962,48	1.195.303,41	**40.514.265,89**	38.979.770,26	2.130.978,01	**41.110.748,27**
2025						
Enero	2.762.270,16	170.199,42	**2.932.469,58**	3.080.416,76	3.526,99	**3.083.943,75**
Febrero	5.267.346,58	204.469,72	**5.471.816,30**	6.095.592,89	38.047,75	**6.133.640,64**
Marzo	7.973.961,79	211.014,89	**8.184.976,68**	9.046.865,97	112.499,11	**9.159.365,08**
Abril	10.624.021,44	287.819,44	**10.911.840,88**	12.362.570,19	199.582,63	**12.562.152,82**
Mayo	14.045.851,86	422.374,29	**14.468.226,15**	15.496.779,98	290.472,35	**15.787.252,33**
Junio	18.058.717,65	458.406,37	**18.517.124,02**	19.225.878,49	463.876,27	**19.689.754,75**
Julio	24.429.732,58	461.524,61	**24.891.257,19**	22.388.615,12	585.365,55	**22.973.980,67**
Agosto	27.109.573,21	487.098,70	**27.596.671,91**	24.788.689,65	751.187,24	**25.539.876,89**
Septiembre	30.801.828,65	492.263,97	**31.294.092,61**	28.302.880,84	902.140,11	**29.205.020,95**
Octubre	33.892.369,25	559.499,37	**34.451.868,62**	32.480.944,65	1.051.862,97	**33.532.807,62**
Noviembre	37.164.077,35	611.889,64	**37.775.966,99**	35.516.030,96	1.336.676,75	**36.852.707,71**
Diciembre	40.856.616,07	774.076,88	**41.630.692,95**	40.305.631,31	1.992.536,58	**42.298.167,89**
2026						
Enero	2.922.740,60	16,57	**2.922.757,17**	3.291.472,75	9.530,49	**3.301.003,24**
Febrero	5.920.368,41	78.752,19	**5.999.120,60**	6.700.705,38	37.441,25	**6.738.146,63**
Marzo	9.300.999,22	81.857,45	**9.382.856,67**	9.820.459,27	100.805,71	**9.921.264,98**
Abril	11.956.189,33	181.933,99	**12.138.123,32**	13.550.943,87	198.003,12	**13.748.946,99**
Mayo	15.328.471,08	208.567,10	**15.537.038,18**	16.655.810,86	366.888,50	**17.022.699,36**
Junio	18.941.287,17	233.893,82	**19.175.180,99**	20.671.678,05	478.785,57	**21.150.463,62**
Julio	26.170.213,77	371.710,81	**26.541.924,58**	24.601.302,39	780.671,68	**25.381.974,08**
Agosto	28.841.608,06	379.262,09	**29.220.870,15**	27.137.632,90	863.103,95	**28.000.736,85**

EXTREMADURA. SERIE DE INGRESOS Y GASTOS.
Derechos/Obligaciones reconocidas. Datos acumulados.

En miles de euros

PERIODOS	INGRESOS CORRIENTES	INGRESOS DE CAPITAL	**INGRESOS NO FINANCIEROS**	GASTOS CORRIENTES	GASTOS DE CAPITAL	**GASTOS NO FINANCIEROS**
2011	3.291.906,67	334.964,47	**3.626.871,14**	3.573.008,20	760.199,50	**4.333.207,70**
2012	3.134.044,82	246.372,86	**3.380.417,68**	3.470.603,52	409.852,34	**3.880.455,86**
2013	3.253.038,48	320.179,21	**3.573.217,69**	3.345.835,90	398.578,19	**3.744.414,09**
2014	3.127.282,70	273.227,44	**3.400.510,14**	3.554.439,35	355.453,98	**3.909.893,33**
2015	3.344.670,39	390.814,87	**3.735.485,26**	3.684.181,58	428.894,46	**4.113.076,04**
2016	3.480.170,41	150.621,35	**3.630.791,76**	3.947.704,76	205.298,22	**4.153.002,98**
2017	3.660.626,81	151.183,39	**3.811.810,20**	3.719.673,21	244.547,41	**3.964.220,62**
2018	3.770.726,24	256.425,04	**4.027.151,28**	3.856.038,22	264.546,63	**4.120.584,85**
2019	3.782.314,77	228.546,74	**4.010.861,51**	4.001.031,31	262.363,58	**4.263.394,89**
2020	4.173.454,75	257.268,49	**4.430.723,24**	4.330.494,63	291.653,36	**4.622.147,99**
2021	4.458.193,06	706.017,29	**5.164.210,35**	4.498.510,56	374.137,97	**4.872.648,53**
2022	4.311.967,19	488.250,70	**4.800.217,89**	4.578.653,26	403.265,67	**4.981.918,93**
2023	4.778.404,70	484.665,54	**5.263.070,24**	4.944.895,50	604.268,73	**5.549.164,23**
2024						
Trimestre 1	1.017.523,62	91.383,42	**1.108.907,04**	1.005.044,34	15.366,68	**1.020.411,02**
Trimestre 2	2.110.905,50	257.082,13	**2.367.987,63**	2.396.480,62	113.620,10	**2.510.100,72**
Trimestre 3	4.172.217,18	334.425,05	**4.506.642,23**	3.608.185,28	214.017,18	**3.822.202,46**
Trimestre 4	5.482.370,42	492.071,70	**5.974.442,12**	5.217.548,67	456.537,28	**5.674.085,95**
2025						
Enero	352.242,44	8.356,45	**360.598,89**	303.616,67	0,00	**303.616,67**
Febrero	676.110,33	10.890,53	**687.000,86**	623.084,31	6.421,39	**629.505,70**
Marzo	1.022.079,18	32.078,48	**1.054.157,66**	1.087.864,17	46.197,37	**1.134.061,54**
Abril	1.357.488,10	61.232,95	**1.418.721,05**	1.556.974,80	92.666,78	**1.649.641,58**
Mayo	1.749.572,47	82.595,92	**1.832.168,39**	2.016.663,15	126.028,14	**2.142.691,29**
Junio	2.090.875,16	119.517,68	**2.210.392,84**	2.596.395,19	175.558,45	**2.771.953,64**
Julio	2.981.765,11	160.127,48	**3.141.892,59**	3.062.234,90	219.451,10	**3.281.686,00**
Agosto	3.403.076,22	162.015,18	**3.565.091,40**	3.484.515,86	257.713,81	**3.742.229,67**
Septiembre	3.964.851,37	180.162,61	**4.145.013,98**	3.862.729,03	298.627,95	**4.161.356,98**
Octubre	4.370.914,22	210.069,69	**4.580.983,91**	4.307.305,23	370.303,28	**4.677.608,51**
Noviembre	4.921.380,07	226.425,27	**5.147.805,34**	4.741.174,72	419.622,75	**5.160.797,47**
Diciembre	5.471.693,60	465.370,52	5.937.064,12	5.415.334,49	599.164,73	6.014.499,22
2026						
Enero	369.065,74	42,60	**369.108,34**	349.202,97	9,06	**349.212,03**
Febrero	740.851,77	480,32	**741.332,09**	801.147,24	7.134,28	**808.281,52**
Marzo	1.176.144,95	-4.361,09	**1.171.783,86**	1.295.423,23	38.894,86	**1.334.318,09**
Abril	1.562.897,04	24.224,56	**1.587.121,60**	1.738.352,75	76.781,55	**1.815.134,30**
Mayo	1.896.796,26	25.703,25	**1.922.499,51**	2.180.949,73	95.105,08	**2.276.054,81**
Junio	2.260.433,36	51.869,58	**2.312.302,94**	2.806.265,94	160.430,72	**2.966.696,66**
Julio	3.200.425,18	55.546,47	**3.255.971,65**	3.315.019,04	220.463,06	**3.535.482,10**
Agosto	3.647.208,31	63.585,64	**3.710.793,95**	3.664.060,57	230.358,13	**3.894.418,70**

GALICIA. SERIE DE INGRESOS Y GASTOS.
Derechos/Obligaciones reconocidas. Datos acumulados.

En miles de euros

PERIODOS	INGRESOS CORRIENTES	INGRESOS DE CAPITAL	**INGRESOS NO FINANCIEROS**	GASTOS CORRIENTES	GASTOS DE CAPITAL	**GASTOS NO FINANCIEROS**
2011	7.476.217,52	569.174,49	**8.045.392,01**	7.532.866,05	1.217.913,88	**8.750.779,93**
2012	7.347.147,95	468.486,10	**7.815.634,05**	7.470.314,38	1.234.188,17	**8.704.502,55**
2013	7.426.321,77	489.283,07	**7.915.604,84**	7.349.317,08	1.108.734,75	**8.458.051,83**
2014	7.290.782,90	402.013,57	**7.692.796,47**	7.375.110,31	959.957,00	**8.335.067,31**
2015	7.673.790,10	647.069,33	**8.320.859,43**	7.469.725,18	1.272.685,53	**8.742.410,71**
2016	8.055.223,62	230.523,40	**8.285.747,02**	7.605.778,68	1.038.083,20	**8.643.861,88**
2017	8.400.340,63	284.256,65	**8.684.597,28**	7.863.578,17	1.065.209,30	**8.928.787,47**
2018	8.761.994,89	443.578,46	**9.205.573,35**	7.986.616,00	1.116.426,23	**9.103.042,23**
2019	8.868.679,82	433.007,34	**9.301.687,16**	8.329.068,71	1.187.451,94	**9.516.520,64**
2020	9.997.085,69	338.971,19	**10.336.056,88**	8.953.845,34	1.401.575,94	**10.355.421,28**
2021	10.403.003,24	421.784,16	**10.824.787,40**	9.538.000,20	1.477.212,57	**11.015.212,77**
2022	10.019.958,55	660.613,87	**10.680.572,42**	9.526.541,58	1.423.411,73	**10.949.953,31**
2023	11.360.578,34	781.822,81	**12.142.401,15**	10.271.226,64	2.082.058,53	**12.353.285,17**
2024						
Trimestre 1	2.432.622,88	6.025,80	**2.438.648,68**	2.304.513,74	173.296,72	**2.477.810,46**
Trimestre 2	4.886.310,09	17.617,95	**4.903.928,04**	5.179.319,75	524.966,85	**5.704.286,60**
Trimestre 3	9.278.368,72	30.587,59	**9.308.956,31**	7.591.264,02	895.347,74	**8.486.611,76**
Trimestre 4	12.627.412,10	867.697,73	**13.495.109,83**	11.049.941,58	2.171.647,78	**13.221.589,36**
2025						
Enero	853.416,26	10,09	**853.426,35**	509.128,67	9.257,17	**518.385,84**
Febrero	1.674.411,07	-2.410,04	**1.672.001,03**	1.440.363,13	69.255,05	**1.509.618,18**
Marzo	2.494.511,20	7.416,99	**2.501.928,19**	2.343.580,81	171.206,70	**2.514.787,51**
Abril	3.330.483,70	79.153,58	**3.409.637,28**	3.270.958,82	286.150,16	**3.557.108,98**
Mayo	4.169.285,19	79.406,98	**4.248.692,17**	4.209.189,01	420.594,51	**4.629.783,52**
Junio	5.026.399,03	158.565,73	**5.184.964,76**	5.350.919,51	551.763,42	**5.902.682,93**
Julio	7.251.750,35	170.373,83	**7.422.124,18**	6.271.957,95	679.884,90	**6.951.842,85**
Agosto	8.176.819,90	178.971,90	**8.355.791,80**	7.127.756,74	817.648,62	**7.945.405,36**
Septiembre	9.525.048,68	199.365,88	**9.724.414,56**	7.978.015,77	965.195,11	**8.943.210,88**
Octubre	10.499.087,09	223.093,52	**10.722.180,61**	8.842.977,44	1.173.395,52	**10.016.372,96**
Noviembre	11.609.339,01	299.895,92	**11.909.234,93**	9.728.429,25	1.446.095,49	**11.174.524,74**
Diciembre	12.963.991,23	871.566,33	13.835.557,56	11.604.463,07	1.970.531,75	13.574.994,82
2026						
Enero	928.746,56	-41,45	**928.705,11**	502.281,48	15.325,66	**517.607,14**
Febrero	1.881.404,86	-9,79	**1.881.395,07**	1.454.681,60	96.640,19	**1.551.321,79**
Marzo	2.821.676,94	32.787,38	**2.854.464,32**	2.558.524,95	253.652,88	**2.812.177,83**
Abril	3.641.097,12	54.425,61	**3.695.522,73**	3.576.016,37	390.976,25	**3.966.992,62**
Mayo	4.561.776,45	77.857,94	**4.639.634,39**	4.497.827,44	541.076,39	**5.038.903,83**
Junio	5.389.814,82	117.510,58	**5.507.325,40**	5.703.469,98	805.885,72	**6.509.355,70**
Julio	7.906.229,62	141.941,14	**8.048.170,76**	6.663.545,54	954.871,31	**7.618.416,85**
Agosto	8.726.599,13	162.448,33	**8.889.047,46**	7.517.537,33	1.086.708,16	**8.604.245,49**

MADRID. SERIE DE INGRESOS Y GASTOS.
Derechos/Obligaciones reconocidas. Datos acumulados.

En miles de euros

PERIODOS	INGRESOS CORRIENTES	INGRESOS DE CAPITAL	**INGRESOS NO FINANCIEROS**	GASTOS CORRIENTES	GASTOS DE CAPITAL	**GASTOS NO FINANCIEROS**
2011	15.806.361,55	118.536,00	**15.924.897,55**	15.416.087,00	760.560,00	**16.176.647,00**
2012	15.672.355,33	99.822,74	**15.772.178,07**	17.946.780,00	824.184,18	**18.770.964,17**
2013	14.760.920,40	294.142,00	**15.055.062,40**	15.146.991,00	454.237,00	**15.601.228,00**
2014	14.146.040,49	63.726,00	**14.209.766,49**	15.367.664,00	502.469,00	**15.870.133,00**
2015	14.920.434,20	96.460,84	**15.016.895,04**	15.821.416,14	467.745,58	**16.289.161,72**
2016	16.299.416,09	111.434,68	**16.410.850,77**	16.724.137,16	670.170,89	**17.394.308,05**
2017	17.371.433,89	18.996,78	**17.390.430,67**	17.473.892,85	539.379,25	**18.013.272,10**
2018	18.220.586,81	145.988,99	**18.366.575,80**	17.936.203,98	602.822,95	**18.539.026,93**
2019	19.533.814,73	115.678,32	**19.649.493,05**	18.841.423,72	705.604,26	**19.547.027,98**
2020	23.068.443,82	193.869,91	**23.262.313,73**	21.071.462,30	1.036.012,06	**22.107.474,36**
2021	23.516.616,03	886.021,50	**24.402.637,53**	21.857.134,75	928.591,07	**22.785.725,82**
2022	21.620.860,68	978.953,39	**22.599.814,07**	22.796.786,60	956.506,41	**23.753.293,01**
2023	23.963.609,74	636.993,22	**24.600.602,96**	24.091.904,68	1.719.755,21	**25.811.659,89**
2024						
Trimestre 1	5.357.624,37	485.173,25	**5.842.797,62**	5.855.883,58	76.637,95	**5.932.521,53**
Trimestre 2	10.866.120,87	544.135,38	**11.410.256,25**	12.638.209,12	352.529,03	**12.990.738,15**
Trimestre 3	20.425.376,48	1.065.697,76	**21.491.074,24**	18.476.854,56	592.743,39	**19.069.597,95**
Trimestre 4	27.453.596,10	1.261.468,59	**28.715.064,69**	27.118.656,15	1.518.100,00	**28.636.756,15**
2025						
Enero	1.819.576,97	2.668,75	**1.822.245,72**	1.370.819,76	8.280,38	**1.379.100,14**
Febrero	3.807.095,96	64.040,58	**3.871.136,54**	3.502.754,90	61.274,25	**3.564.029,15**
Marzo	5.663.594,10	105.195,56	**5.768.789,66**	5.541.433,57	116.623,92	**5.658.057,49**
Abril	7.622.431,76	125.756,69	**7.748.188,45**	7.791.244,03	237.320,27	**8.028.564,30**
Mayo	9.551.238,54	126.628,38	**9.677.866,92**	9.823.700,85	287.631,41	**10.111.332,26**
Junio	11.485.977,64	182.435,02	**11.668.412,66**	12.558.980,85	435.052,11	**12.994.032,96**
Julio	15.649.419,67	192.614,29	**15.842.033,96**	14.656.891,51	556.849,53	**15.213.741,04**
Agosto	17.472.255,26	198.286,92	**17.670.542,18**	16.480.858,21	623.098,32	**17.103.956,53**
Septiembre	21.019.163,95	247.046,27	**21.266.210,22**	18.497.672,69	750.965,93	**19.248.638,62**
Octubre	23.351.697,80	253.846,25	**23.605.544,05**	20.819.787,88	904.597,61	**21.724.385,49**
Noviembre	25.605.005,18	265.040,07	**25.870.045,25**	23.113.255,09	1.175.998,09	**24.289.253,18**
Diciembre	28.467.540,68	459.490,62	28.927.031,30	27.140.775,94	1.789.261,02	28.930.036,96
2026						
Enero	1.930.691,67	3.256,17	**1.933.947,84**	1.752.354,61	6.883,83	**1.759.238,44**
Febrero	4.076.162,53	15.235,17	**4.091.397,70**	3.971.567,19	56.036,85	**4.027.604,04**
Marzo	6.581.288,92	25.607,49	**6.606.896,41**	6.255.903,01	123.707,24	**6.379.610,25**
Abril	8.456.175,63	50.882,28	**8.507.057,91**	8.712.153,68	243.343,14	**8.955.496,82**
Mayo	10.318.585,56	62.182,35	**10.380.767,91**	10.944.171,57	381.076,99	**11.325.248,56**
Junio	12.219.877,07	35.343,16	**12.255.220,23**	13.712.380,58	539.196,81	**14.251.577,39**
Julio	16.954.345,43	54.424,05	**17.008.769,48**	16.080.114,81	696.312,48	**16.776.427,29**
Agosto	18.778.526,71	106.848,09	**18.885.374,80**	18.102.615,93	776.940,57	**18.879.556,50**

REGIÓN DE MURCIA. SERIE DE INGRESOS Y GASTOS.
Derechos/Obligaciones reconocidas. Datos acumulados.

En miles de euros

PERIODOS	INGRESOS CORRIENTES	INGRESOS DE CAPITAL	**INGRESOS NO FINANCIEROS**	GASTOS CORRIENTES	GASTOS DE CAPITAL	**GASTOS NO FINANCIEROS**
2011	3.337.560,92	129.096,52	**3.466.657,45**	4.297.734,87	300.324,93	**4.598.059,80**
2012	3.299.314,11	149.796,22	**3.449.110,33**	4.095.878,00	221.425,00	**4.317.303,00**
2013	3.365.210,18	177.658,50	**3.542.868,68**	3.979.062,36	234.113,95	**4.213.176,31**
2014	3.320.480,89	142.338,58	**3.462.819,47**	4.004.240,56	244.462,37	**4.248.702,93**
2015	3.454.535,98	109.839,91	**3.564.375,89**	4.047.862,16	288.886,27	**4.336.748,43**
2016	3.750.446,40	50.240,83	**3.800.687,23**	4.105.182,03	184.046,76	**4.289.228,79**
2017	3.996.204,95	82.195,62	**4.078.400,57**	4.302.701,16	188.664,58	**4.491.365,74**
2018	4.158.446,18	135.315,76	**4.293.761,94**	4.387.092,29	267.748,16	**4.654.840,45**
2019	4.254.834,44	142.417,23	**4.397.251,67**	4.716.845,20	266.159,35	**4.983.004,55**
2020	4.785.789,50	153.792,37	**4.939.581,87**	5.115.715,56	224.445,85	**5.340.161,41**
2021	5.072.114,29	408.050,66	**5.480.164,95**	5.470.127,70	306.783,62	**5.776.911,32**
2022	4.682.982,04	433.113,51	**5.116.095,55**	5.598.275,93	333.337,20	**5.931.613,13**
2023	5.275.047,81	232.070,22	**5.507.118,03**	5.977.808,65	510.626,80	**6.488.435,45**
2024						
Trimestre 1	1.195.045,66	5.544,03	**1.200.589,69**	1.562.451,88	41.482,72	**1.603.934,60**
Trimestre 2	2.382.516,68	53.933,27	**2.436.449,95**	3.206.024,88	154.394,52	**3.360.419,40**
Trimestre 3	4.606.394,35	107.216,03	**4.713.610,38**	4.680.721,97	219.859,73	**4.900.581,70**
Trimestre 4	6.123.123,45	376.459,72	**6.499.583,17**	6.550.089,01	425.230,30	**6.975.319,31**
2025						
Enero	412.041,10	61,84	**412.102,94**	415.411,06	5.212,11	**420.623,17**
Febrero	899.338,58	7.948,73	**907.287,31**	899.342,61	20.152,75	**919.495,36**
Marzo	1.309.148,65	9.929,12	**1.319.077,77**	1.376.645,59	42.075,70	**1.418.721,29**
Abril	1.712.939,50	11.874,94	**1.724.814,44**	1.900.044,87	72.845,30	**1.972.890,17**
Mayo	2.322.712,44	34.509,65	**2.357.222,09**	2.408.734,16	104.470,45	**2.513.204,61**
Junio	2.716.895,17	47.563,11	**2.764.458,28**	3.308.988,38	130.378,56	**3.439.366,94**
Julio	3.755.524,61	67.311,99	**3.822.836,60**	3.842.660,05	161.623,39	**4.004.283,44**
Agosto	4.139.481,08	67.311,99	**4.206.793,07**	4.251.941,22	169.370,20	**4.421.311,42**
Septiembre	4.747.120,82	91.765,37	**4.838.886,19**	4.751.794,16	227.920,60	**4.979.714,76**
Octubre	5.270.806,76	99.304,26	**5.370.111,02**	5.492.660,72	262.453,48	**5.755.114,20**
Noviembre	5.854.431,36	108.561,06	**5.962.992,42**	6.010.062,00	296.856,46	**6.306.918,46**
Diciembre	6.419.753,26	206.007,86	6.625.761,12	6.910.905,73	448.887,47	7.359.793,20
2026						
Enero	446.948,26	1.794,43	**448.742,69**	467.172,09	2.535,23	**469.707,32**
Febrero	937.455,48	5.239,77	**942.695,25**	946.634,03	16.077,84	**962.711,87**
Marzo	1.444.471,66	5.848,39	**1.450.320,05**	1.493.119,98	37.891,87	**1.531.011,85**
Abril	1.835.253,98	9.103,01	**1.844.356,99**	2.287.925,86	58.828,29	**2.346.754,15**
Mayo	2.439.861,29	41.072,81	**2.480.934,10**	2.881.437,17	82.753,88	**2.964.191,05**
Junio	3.070.266,77	42.876,44	**3.113.143,21**	3.524.657,35	108.045,88	**3.632.703,23**
Julio	3.921.314,96	85.517,35	**4.006.832,31**	4.141.565,86	140.053,47	**4.281.619,33**
Agosto	4.302.922,45	85.517,35	**4.388.439,80**	4.588.747,34	145.742,12	**4.734.489,46**

COMUNIDAD FORAL DE NAVARRA. SERIE DE INGRESOS Y GASTOS.
Derechos/Obligaciones reconocidas. Datos acumulados.

En miles de euros

PERIODOS	INGRESOS CORRIENTES	INGRESOS DE CAPITAL	**INGRESOS NO FINANCIEROS**	GASTOS CORRIENTES	GASTOS DE CAPITAL	**GASTOS NO FINANCIEROS**
2011	3.507.632,00	25.526,00	**3.533.158,00**	3.198.433,00	653.367,00	**3.851.800,00**
2012	3.152.058,26	30.497,48	**3.182.555,74**	3.112.084,90	383.892,41	**3.495.977,31**
2013	3.140.378,89	24.276,28	**3.164.655,17**	3.114.013,82	269.148,37	**3.383.162,19**
2014	3.200.084,61	49.611,75	**3.249.696,36**	3.136.024,36	217.902,11	**3.353.926,47**
2015	3.283.447,29	43.074,41	**3.326.521,70**	3.280.460,66	209.278,34	**3.489.739,00**
2016	3.382.506,13	23.142,43	**3.405.648,56**	3.285.770,81	176.874,54	**3.462.645,35**
2017	3.971.143,57	10.633,47	**3.981.777,04**	3.404.622,84	226.271,75	**3.630.894,59**
2018	3.842.080,26	30.913,57	**3.872.993,83**	3.492.766,87	286.350,77	**3.779.117,64**
2019	4.155.298,56	24.473,34	**4.179.771,90**	3.733.389,26	295.519,62	**4.028.908,88**
2020	4.039.448,29	21.002,28	**4.060.450,57**	3.952.298,01	311.169,00	**4.263.467,01**
2021	4.711.197,16	190.038,30	**4.901.235,46**	4.119.234,34	313.354,93	**4.432.589,27**
2022	5.289.353,79	199.688,93	**5.489.042,72**	4.779.480,15	405.716,38	**5.185.196,53**
2023	5.661.012,80	192.815,77	**5.853.828,57**	5.015.609,82	509.210,99	**5.524.820,81**
2024						
Trimestre 1	1.367.974,83	15.699,31	**1.383.674,14**	1.168.277,18	28.542,95	**1.196.820,13**
Trimestre 2	2.637.907,36	48.253,00	**2.686.160,36**	2.444.198,13	119.741,78	**2.563.939,91**
Trimestre 3	4.258.476,24	74.155,02	**4.332.631,26**	3.764.188,90	242.738,56	**4.006.927,46**
Trimestre 4	5.839.613,66	171.312,39	**6.010.926,05**	5.155.081,71	517.285,55	**5.672.367,26**
2025						
Enero	320.620,53	3.446,50	**324.067,03**	231.489,33	6.218,89	**237.708,22**
Febrero	971.313,34	7.361,11	**978.674,45**	675.982,79	24.752,79	**700.735,58**
Marzo	1.630.584,38	14.905,84	**1.645.490,22**	1.245.598,50	51.216,23	**1.296.814,73**
Abril	1.990.944,66	15.088,96	**2.006.033,62**	1.544.525,68	70.327,13	**1.614.852,81**
Mayo	2.185.898,30	21.523,98	**2.207.422,28**	1.912.269,78	106.804,47	**2.019.074,25**
Junio	2.823.970,17	22.744,61	**2.846.714,78**	2.553.732,77	141.575,07	**2.695.307,84**
Julio	3.352.265,03	22.066,52	**3.374.331,55**	2.856.688,69	182.933,51	**3.039.622,20**
Agosto	3.970.632,65	22.118,62	**3.992.751,27**	3.347.713,65	231.291,69	**3.579.005,34**
Septiembre	4.561.156,83	23.899,08	**4.585.055,91**	3.870.497,46	267.140,06	**4.137.637,52**
Octubre	5.371.631,67	27.148,82	**5.398.780,49**	4.228.947,55	320.406,43	**4.549.353,98**
Noviembre	5.520.698,48	43.687,43	**5.564.385,91**	4.574.916,00	392.277,82	**4.967.193,82**
Diciembre	6.314.293,72	58.883,97	6.373.177,69	5.341.816,10	578.045,77	5.919.861,87
2026						
Enero	397.868,70	1.327,87	**399.196,57**	227.287,43	3.245,27	**230.532,70**
Febrero	1.007.079,27	1.659,80	**1.008.739,07**	686.965,87	12.977,84	**699.943,71**
Marzo	1.557.128,43	4.566,58	**1.561.695,01**	1.264.886,26	40.459,43	**1.305.345,69**
Abril	2.143.092,19	12.995,26	**2.156.087,45**	1.604.909,12	85.677,95	**1.690.587,07**
Mayo	2.286.094,37	13.933,35	**2.300.027,72**	1.967.775,24	129.448,72	**2.097.223,96**
Junio	3.123.119,56	17.479,31	**3.140.598,87**	2.641.686,15	193.611,58	**2.835.297,73**
Julio	3.702.816,59	76.037,86	**3.778.854,45**	2.958.500,52	233.049,14	**3.191.549,66**
Agosto	4.311.731,46	79.604,65	**4.391.336,11**	3.465.316,69	345.341,15	**3.810.657,84**

PAÍS VASCO. SERIE DE INGRESOS Y GASTOS.
Derechos/Obligaciones reconocidas. Datos acumulados.

En miles de euros

PERIODOS	INGRESOS CORRIENTES	INGRESOS DE CAPITAL	**INGRESOS NO FINANCIEROS**	GASTOS CORRIENTES	GASTOS DE CAPITAL	**GASTOS NO FINANCIEROS**
2011	8.394.911,96	288.498,49	**8.683.410,45**	8.653.992,30	1.269.293,04	**9.923.285,34**
2012	8.759.005,90	443.855,80	**9.202.861,70**	8.577.093,53	1.305.686,00	**9.882.779,53**
2013	8.165.662,09	399.149,98	**8.564.812,07**	8.250.669,00	920.850,00	**9.171.519,00**
2014	8.620.906,20	302.135,11	**8.923.041,27**	8.552.912,29	935.246,34	**9.488.158,60**
2015	8.753.961,12	132.104,40	**8.886.065,51**	8.650.460,25	762.755,06	**9.413.215,27**
2016	9.092.407,74	171.664,44	**9.264.072,17**	8.837.020,41	813.235,50	**9.650.255,91**
2017	10.157.702,10	135.082,96	**10.292.785,06**	9.145.419,64	903.482,36	**10.048.902,00**
2018	10.340.341,97	127.479,40	**10.467.821,37**	9.272.449,05	888.634,43	**10.161.083,48**
2019	10.696.458,96	62.075,66	**10.758.534,62**	9.519.653,62	828.972,19	**10.348.625,81**
2020	10.121.255,27	70.259,06	**10.191.514,33**	10.016.314,29	865.034,69	**10.881.348,98**
2021	12.260.566,74	345.596,83	**12.606.163,57**	10.812.621,65	933.817,62	**11.746.439,27**
2022	12.314.461,96	608.766,87	**12.923.228,83**	11.552.062,34	1.363.766,00	**12.915.828,34**
2023	13.021.802,52	317.751,17	**13.339.553,69**	11.948.973,80	1.536.677,58	**13.485.651,38**
2024						
Trimestre 1	3.275.310,73	23.043,78	**3.298.354,51**	2.603.125,61	53.949,14	**2.657.074,75**
Trimestre 2	6.720.320,94	98.032,83	**6.818.353,77**	6.177.788,32	316.615,63	**6.494.403,95**
Trimestre 3	10.078.968,48	133.041,73	**10.212.010,21**	8.852.604,57	539.528,65	**9.392.133,22**
Trimestre 4	13.200.296,28	230.903,32	**13.431.199,60**	12.869.466,98	1.411.176,44	**14.280.643,42**
2025						
Enero	1.109.142,28	0,00	**1.109.142,28**	857.102,65	1.104,78	**858.207,43**
Febrero	2.223.370,49	589,00	**2.223.959,49**	1.782.845,71	55.454,12	**1.838.299,83**
Marzo	3.339.573,06	613,37	**3.340.186,43**	2.716.096,38	80.336,43	**2.796.432,81**
Abril	4.467.919,93	589,07	**4.468.509,00**	3.675.747,11	136.130,10	**3.811.877,21**
Mayo	5.758.587,84	44.450,47	**5.803.038,31**	4.985.129,98	250.789,81	**5.235.919,79**
Junio	6.916.787,61	62.241,88	**6.979.029,49**	6.046.049,77	336.686,63	**6.382.736,40**
Julio	8.046.355,00	62.249,97	**8.108.604,97**	7.239.077,13	465.979,53	**7.705.056,66**
Agosto	9.170.336,65	62.273,96	**9.232.610,61**	7.978.254,48	488.640,82	**8.466.895,30**
Septiembre	10.398.106,22	88.278,29	**10.486.384,51**	9.064.489,76	625.311,70	**9.689.801,46**
Octubre	11.775.728,47	88.278,29	**11.864.006,76**	10.184.649,29	819.298,32	**11.003.947,61**
Noviembre	12.942.344,98	91.888,33	**13.034.233,31**	11.215.465,59	1.062.288,76	**12.277.754,35**
Diciembre	14.518.808,65	172.303,49	14.691.112,14	13.152.002,60	1.533.545,13	14.685.547,73
2026						
Enero	1.188.516,10	0,00	**1.188.516,10**	862.759,89	35.077,21	**897.837,10**
Febrero	2.384.662,80	402,57	**2.385.065,37**	1.881.651,82	40.546,88	**1.922.198,70**
Marzo	3.602.364,59	27.206,85	**3.629.571,44**	2.926.926,61	66.513,89	**2.993.440,50**
Abril	4.800.566,46	46.583,96	**4.847.150,42**	3.996.718,89	142.775,06	**4.139.493,95**
Mayo	6.007.655,53	63.591,77	**6.071.247,30**	5.379.576,67	258.222,84	**5.637.799,51**
Junio	7.210.563,66	64.208,48	**7.274.772,14**	6.579.263,71	434.697,95	**7.013.961,66**
Julio	8.619.981,97	64.557,91	**8.684.539,88**	7.811.999,99	630.234,31	**8.442.234,30**
Agosto	9.815.168,88	64.557,91	**9.879.726,79**	8.654.866,24	678.140,21	**9.333.006,46**

LA RIOJA. SERIE DE INGRESOS Y GASTOS.
Derechos/Obligaciones reconocidas. Datos acumulados.

En miles de euros

PERIODOS	INGRESOS CORRIENTES	INGRESOS DE CAPITAL	**INGRESOS NO FINANCIEROS**	GASTOS CORRIENTES	GASTOS DE CAPITAL	**GASTOS NO FINANCIEROS**
2011	991.869,41	45.033,36	**1.036.902,77**	959.811,24	147.034,48	**1.106.845,72**
2012	955.805,74	27.456,84	**983.262,58**	1.006.299,66	115.766,89	**1.122.066,55**
2013	964.924,23	50.071,14	**1.014.975,61**	965.913,52	129.215,16	**1.095.128,68**
2014	917.615,75	26.244,90	**943.860,65**	943.702,02	114.580,16	**1.058.282,18**
2015	966.675,24	40.224,76	**1.006.900,00**	981.716,25	126.293,39	**1.108.009,64**
2016	1.030.882,21	22.097,96	**1.052.980,17**	1.002.741,40	102.575,57	**1.105.316,97**
2017	1.075.794,32	9.153,07	**1.084.947,39**	1.015.251,26	101.453,38	**1.116.704,64**
2018	1.106.213,89	22.769,88	**1.128.983,77**	1.045.614,73	115.939,01	**1.161.553,74**
2019	1.132.348,38	27.168,31	**1.159.516,69**	1.087.099,14	115.416,46	**1.202.515,60**
2020	1.331.190,63	26.032,83	**1.357.223,46**	1.173.863,54	117.393,59	**1.291.257,13**
2021	1.385.258,58	102.444,64	**1.487.703,22**	1.258.424,67	166.451,34	**1.424.876,01**
2022	1.345.035,08	143.686,55	**1.488.721,63**	1.269.845,58	195.557,32	**1.465.402,90**
2023	1.442.490,20	134.929,55	**1.577.419,75**	1.413.731,33	206.371,87	**1.620.103,20**
2024						
Trimestre 1	294.956,86	-12.433,05	**282.523,81**	290.759,19	19.465,54	**310.224,73**
Trimestre 2	626.395,51	7.363,15	**633.758,66**	687.399,57	70.771,10	**758.170,67**
Trimestre 3	1.263.387,04	37.272,10	**1.300.659,14**	1.039.645,98	113.291,48	**1.152.937,46**
Trimestre 4	1.714.788,65	90.872,37	**1.805.661,02**	1.586.799,14	292.773,54	**1.879.572,68**
2025						
Enero	104.309,10	48,87	**104.357,97**	97.505,82	2.397,83	**99.903,65**
Febrero	198.491,75	-4.333,13	**194.158,62**	208.372,61	9.217,90	**217.590,51**
Marzo	321.375,27	3.688,78	**325.064,05**	324.015,55	18.542,47	**342.558,02**
Abril	441.817,28	7.479,69	**449.296,97**	441.426,52	32.399,26	**473.825,78**
Mayo	547.516,69	10.704,05	**558.220,74**	572.126,01	51.932,06	**624.058,07**
Junio	653.239,98	18.367,62	**671.607,60**	722.255,83	65.329,49	**787.585,32**
Julio	915.576,99	20.279,65	**935.856,64**	852.483,41	80.422,17	**932.905,58**
Agosto	1.044.135,74	22.802,54	**1.066.938,28**	970.473,12	100.902,60	**1.071.375,72**
Septiembre	1.212.521,35	29.007,29	**1.241.528,64**	1.085.332,94	119.472,72	**1.204.805,66**
Octubre	1.353.384,88	30.216,40	**1.383.601,28**	1.220.320,36	138.523,11	**1.358.843,47**
Noviembre	1.496.915,47	38.671,64	**1.535.587,11**	1.341.817,13	166.279,54	**1.508.096,67**
Diciembre	1.671.275,15	50.910,47	1.722.185,62	1.598.520,51	251.427,17	1.849.947,68
2026						
Enero	113.572,85	8,61	**113.581,46**	98.224,50	723,92	**98.948,42**
Febrero	244.115,96	1.976,27	**246.092,23**	221.370,58	11.491,28	**232.861,86**
Marzo	383.232,04	2.388,62	**385.620,66**	359.343,34	27.212,67	**386.556,01**
Abril	490.105,61	10.384,33	**500.489,94**	492.789,84	46.342,49	**539.132,33**
Mayo	601.365,21	16.103,06	**617.468,27**	625.252,38	71.104,74	**696.357,12**
Junio	710.044,88	20.741,70	**730.786,58**	776.827,75	97.931,35	**874.759,10**
Julio	945.960,45	21.968,96	**967.929,41**	899.607,97	122.365,22	**1.021.973,19**
Agosto	1.061.086,90	29.300,89	**1.090.387,79**	1.017.081,06	148.690,70	**1.165.771,76**

COMUNIDAD VALENCIANA. SERIE DE INGRESOS Y GASTOS.
Derechos/Obligaciones reconocidas. Datos acumulados.

En miles de euros

PERIODOS	INGRESOS CORRIENTES	INGRESOS DE CAPITAL	**INGRESOS NO FINANCIEROS**	GASTOS CORRIENTES	GASTOS DE CAPITAL	**GASTOS NO FINANCIEROS**
2011	10.431.446,56	235.881,00	**10.667.327,56**	12.080.243,50	1.906.075,00	**13.986.318,50**
2012	10.464.689,64	193.648,38	**10.658.338,02**	13.646.280,56	1.382.617,99	**15.028.898,55**
2013	10.523.357,26	152.315,05	**10.675.672,31**	12.469.040,06	1.191.757,65	**13.660.797,71**
2014	10.575.111,99	180.589,65	**10.755.701,64**	13.124.643,13	1.239.383,72	**14.364.026,85**
2015	10.657.026,23	90.427,87	**10.747.454,10**	13.531.453,56	782.916,07	**14.314.369,63**
2016	11.798.657,08	123.928,33	**11.922.585,41**	13.009.798,25	570.680,98	**13.580.479,23**
2017	13.065.466,14	98.918,53	**13.164.384,67**	13.636.645,70	787.243,73	**14.423.889,43**
2018	13.403.230,24	126.338,64	**13.529.568,88**	14.583.680,40	789.584,52	**15.373.264,92**
2019	14.034.959,69	216.374,57	**14.251.334,26**	15.553.893,14	936.210,62	**16.490.103,76**
2020	16.138.815,03	159.594,66	**16.298.409,69**	16.919.603,26	1.008.703,28	**17.928.306,54**
2021	17.052.314,32	674.887,08	**17.727.201,40**	18.160.322,44	1.492.315,52	**19.652.637,96**
2022	15.540.260,91	1.120.540,74	**16.660.801,65**	17.930.575,05	1.871.513,33	**19.802.088,38**
2023	18.143.129,43	1.199.850,15	**19.342.979,58**	19.952.527,94	2.025.523,48	**21.978.051,42**
2024						
Trimestre 1	4.261.242,94	102.876,75	**4.364.119,69**	3.132.122,81	56.501,66	**3.188.624,47**
Trimestre 2	8.657.479,10	427.212,16	**9.084.691,26**	9.550.250,75	644.809,78	**10.195.060,53**
Trimestre 3	15.209.416,92	633.957,86	**15.843.374,78**	14.459.423,59	925.716,70	**15.385.140,29**
Trimestre 4	20.336.713,78	1.098.850,64	**21.435.564,42**	21.759.394,18	1.883.060,55	**23.642.454,73**
2025						
Enero	1.585.050,81	0,00	**1.585.050,81**	1.043.930,76	5.265,42	**1.049.196,18**
Febrero	3.334.891,67	1.261,45	**3.336.153,12**	2.896.926,35	42.793,16	**2.939.719,51**
Marzo	5.096.502,45	7.438,81	**5.103.941,26**	5.203.701,91	110.578,52	**5.314.280,43**
Abril	6.827.511,36	18.234,88	**6.845.746,24**	6.842.453,19	305.833,05	**7.148.286,24**
Mayo	8.324.667,70	69.338,00	**8.394.005,70**	8.505.109,46	623.252,80	**9.128.362,26**
Junio	10.063.255,31	115.785,24	**10.179.040,55**	10.082.673,39	732.229,76	**10.814.903,15**
Julio	12.959.969,97	178.532,31	**13.138.502,28**	12.078.212,11	899.760,14	**12.977.972,25**
Agosto	14.722.223,03	192.125,24	**14.914.348,27**	14.087.710,20	1.022.213,96	**15.109.924,16**
Septiembre	16.264.961,33	236.410,83	**16.501.372,16**	16.282.340,06	1.285.620,01	**17.567.960,07**
Octubre	17.959.519,28	247.939,38	**18.207.458,66**	18.961.963,98	1.465.219,59	**20.427.183,57**
Noviembre	20.195.775,29	250.933,56	**20.446.708,85**	21.079.374,81	1.799.011,36	**22.878.386,17**
Diciembre	21.993.621,87	321.954,03	22.315.575,90	23.903.523,80	2.456.639,24	26.360.163,04
2026						
Enero	1.182.504,16	0,00	**1.182.504,16**	980.611,34	13.705,47	**994.316,81**
Febrero	3.034.957,55	16.443,60	**3.051.401,15**	2.656.791,28	144.852,83	**2.801.644,11**
Marzo	5.174.912,26	18.059,33	**5.192.971,59**	4.627.152,48	273.830,23	**4.900.982,71**
Abril	7.007.751,58	26.602,32	**7.034.353,90**	6.718.779,15	419.639,37	**7.138.418,52**
Mayo	8.911.227,10	23.459,75	**8.934.686,85**	9.410.478,57	583.622,01	**9.994.100,58**
Junio	10.817.295,38	24.754,29	**10.842.049,67**	11.433.773,54	775.540,83	**12.209.314,37**
Julio	13.895.422,38	34.903,53	**13.930.325,91**	13.452.110,00	940.970,92	**14.393.080,92**
Agosto	15.126.288,67	35.494,26	**15.161.782,93**	15.008.669,54	1.083.454,29	**16.092.123,83**